



CONFEDERAZIONE ITALIANA
CONSULTORI FAMILIARI
DI ISPIRAZIONE CRISTIANA
O.N.L.U.S.



MAPPA DEI CONSULTORI e ORGANI COLLEGIALI
Triennio 2017-2019



**CONFEDERAZIONE ITALIANA CONSULTORI
FAMILIARI DI ISPIRAZIONE CRISTIANA
(O.N.L.U.S.)**

STATUTO

ORGANI COLLEGIALI

MAPPA DEI CONSULTORI

Largo Francesco Vito, 1 - 00168 Roma
Tel. 063017820 - Fax 0630155743

www.cfc-italia.it
cfcroma@libero.it - cfc-rm@unicatt.it

Codice Fiscale: 97092240585
IBAN: IT 12 Z 02008 05314 000400309680

PREMESSA

La ricorrenza del quarantesimo anniversario di costituzione della Confederazione italiana dei consultori familiari di ispirazione cristiana rappresenta un appuntamento propizio per fare memoria grata delle nostre radici e per cogliere i frutti preziosi della lungimirante iniziativa di istituire specifici servizi per la famiglia. I consultori familiari in questi quarant'anni si sono posti a fianco delle famiglie con l'attitudine del buon samaritano, aiutandole ad attraversare le numerose sfide che hanno contrassegnato l'attuale cambiamento d'epoca.

La presente pubblicazione della Rubrica dei consultori familiari di ispirazione cristiana in occasione del 40° anniversario della Confederazione desidera far conoscere l'articolazione dei consultori familiari che in questi quarant'anni hanno impreziosito territorio nazionale. Al fine di facilitarne il reperimento e la fruizione da parte delle famiglie, i consultori familiari sono indicati su base regionale e rappresentati secondo le rispettive Federazioni regionali.

La Rubrica dei consultori familiari è un importante strumento di lavoro intento a favorire lo scambio di esperienze e la comunicazione tra i vari Organi della Confederazione, le Federazioni regionali e i Consultori familiari presenti sul territorio nazionale. Nella prima parte è riportato lo Statuto approvato dall'Assemblea della Confederazione il 1° ottobre 2016. Esso introduce la non reiterabilità delle cariche oltre i due mandati triennali consecutivi ed opera una semplificazione negli organi statutari, riconosciuti nell'Assemblea confederale dei soci (le Federazioni regionali) e nel Consiglio Direttivo. Alle consolidate commissioni scientifica e giuridica si è aggiunta la commissione organizzativa in vista delle importanti trasformazioni che interessano gli enti del terzo settore.

La presentazione degli organi collegiali, eletti nell'Assemblea confederale del 21 gennaio 2017, vuole essere al tempo stesso uno strumento di conoscenza dell'organizzazione interna della Confederazione e un invito a stabilire un proficuo rapporto di collaborazione. La presentazione di tutti i consultori operanti nelle 17 Federazioni regionali si propone di favorire il lavoro di rete, il contatto tra gli operatori, la diffusione di iniziative ed esperienze. A tale scopo abbiamo inserito anche gli indirizzi dei Consultori familiari aderenti all'UCIPEM, con la quale si è sviluppata una crescente e promettente collaborazione.

Ci auguriamo, inoltre, che questo agile strumento di lavoro possa essere un utile riferimento: per tutti gli operatori che si occupano della famiglia a vari livelli; per gli uffici diocesani, in particolare quelli di pastorale familiare, per le diverse organizzazioni del Forum delle Associazioni Familiari e per le parrocchie che vi possono trovare riferimenti sicuri e luoghi di aiuto competente per le famiglie; per la comunità civile, gli enti locali, i servizi del territorio e del terzo settore (cooperative, organizzazioni di volontariato, associazioni)

che possono contare su servizi efficaci e di prossimità a sostegno della famiglia; per le famiglie stesse che possono trovare più facilmente luoghi ospitali in cui essere accolte, ascoltate ed aidate da operatori qualificati.

Offriamo infine il frutto di questi quarant'anni a coloro che hanno impreziosito l'attività dei consultori familiari: consulenti, volontari, direttori di consultori, convinti che anche le famiglie del nostro tempo meritano di avere al loro fianco un "consultorio che serve", secondo lo spirito raccomandato da Papa Francesco in *Amoris Laetitia*.

La rubrica, con i periodici aggiornamenti, è disponibile anche in formato elettronico sul sito della Confederazione (www.cfcitalia.it).

Roma, 16 aprile 2018

Quarantesimo anniversario di costituzione della Confederazione italiana dei consultori familiari di ispirazione cristiana

Il Presidente

Don Edoardo Algeri

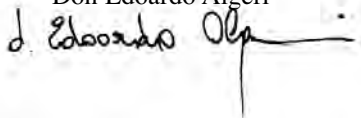
A handwritten signature in black ink, appearing to read "D. Edoardo Algeri", with a long horizontal stroke extending to the right.

STATUTO DELLA C.F.C.

APPROVATO ALL'UNANIMITÀ DALL'ASSEMBLEA CONFEDERALE
ROMA, 1° OTTOBRE 2016

1. DENOMINAZIONE E SEDE

La Confederazione Italiana dei Consulteri Familiari di Ispirazione Cristiana (C.F.C.) - Onlus, istituita nel 1978, ha sede legale in Roma.

Il Consiglio Direttivo, per motivate esigenze, potrà costituire sedi organizzative anche in luoghi diversi dalla sede legale.

2. SCOPI

La Confederazione è un organismo di volontariato senza fini di lucro, liberamente costituita per l'esclusivo perseguimento di fini di solidarietà sociale. Essa, a partire dalla centralità della persona umana, si propone la promozione e la salvaguardia dei valori della vita, dell'amore e della sessualità, del matrimonio, della coppia e della famiglia, anche attraverso la prestazione di servizi, conformemente all'insegnamento della Chiesa Cattolica.

La Confederazione:

- coordina le attività delle Federazioni regionali aderenti e le rappresenta, in ogni sede nazionale e internazionale, nelle azioni ritenute opportune dal Consiglio Direttivo;
- rappresenta e tutela presso gli organismi competenti gli interessi comuni e generali delle confederate, le quali conservano la loro autonomia rappresentativa funzionale e programmatica;
- promuove la nascita di Federazioni Regionali ove non esistenti;
- promuove, nel territorio, la costituzione di nuovi Consulteri, tramite le Federazioni Regionali, ove esistenti;
- promuove, anche con organismi propri, la formazione e l'aggiornamento degli operatori dei Consulteri familiari;
- promuove la ricerca scientifica di particolare interesse sociale e la cultura in materia familiare;
- promuove iniziative di servizio nel campo delle problematiche familiari e consultoriali, con particolare attenzione alle persone svantaggiate in ragione delle condizioni familiari.

La Confederazione può aderire ad organismi nazionali e internazionali che abbiano scopi analoghi.

La Confederazione può richiedere, nelle forme previste dall'ordinamento, il proprio riconoscimento come persona giuridica.

3. ASSOCIATI

Sono soci della Confederazione le Federazioni Regionali di Consulteri Familiari di Ispirazione Cristiana che ne accettano e perseguono i fini.

4. MEZZI

La Confederazione trae i mezzi finanziari da:

- quote associative delle Federazioni Regionali, da considerarsi obbligatorie e non eludibili;

- oblazioni liberali di singoli Consulitori familiari;
- contribuzioni o donazioni, anche immobiliari, ed erogazioni liberali da privati o enti pubblici;
- contribuzioni previste da normative di legge o da provvedimenti amministrativi;
- convenzioni con Enti pubblici e privati.

Per lo svolgimento della propria attività, la Confederazione si avvale, in modo determinante e prevalente, di prestazioni personali, volontarie e gratuite, nonché di prestazioni di lavoratori dipendenti o autonomi soltanto nei limiti strettamente necessari per garantire il suo regolare funzionamento.

5. GLI ORGANI

Gli organi della Confederazione sono:

- l'Assemblea Confederale;
- il Consiglio Direttivo;
- il Presidente;
- il Collegio dei Revisori dei Conti;
- il Collegio dei Proviviri.

Le cariche associative nonché gli incarichi hanno durata di tre anni, e sono svolti gratuitamente a titolo di volontariato.

6. L'ASSEMBLEA CONFEDERALE

L'Assemblea Confederale è costituita dai Presidenti delle Federazioni Regionali più due delegati per ciascuna Federazione.

All'Assemblea partecipano, senza diritto di voto, il Consiglio direttivo, il Presidente della Commissione Giuridica, il Presidente della Commissione Scientifica, il Presidente della Commissione Organizzativa, il Presidente del Collegio dei Revisori, il Presidente del Collegio dei Proviviri e il Consulente Ecclesiastico. La loro partecipazione non influisce sulla determinazione dei quorum costitutivi e deliberativi.

L'Assemblea ha le seguenti funzioni:

- stabilisce le linee programmatiche dell'attività della Confederazione;
- approva il bilancio preventivo e il conto consuntivo, nonché la relazione annuale del Presidente sull'attività svolta;
- delibera eventuali modifiche dello Statuto ed eventuali regolamenti da adottare;
- elegge:
 - a. il Presidente della Confederazione;
 - b. gli otto membri del Consiglio Direttivo;
 - c. il Presidente della Commissione Giuridica;
 - d. il Presidente della Commissione Scientifica;
 - e. il Presidente della Commissione Organizzativa;
 - f. il Presidente e gli altri due componenti nonché i due supplenti del Collegio dei Revisori dei Conti;
 - g. il Presidente e gli altri due componenti del Collegio dei Proviviri.

In occasione del rinnovo degli organi statutarî risultano eletti i candidati che ottengono il maggior numero dei voti.

In caso di rinuncia o cessazione - salvo che per la carica di Presidente della

Confederazione - subentrano, nell'ordine, i primi non eletti, il cui mandato termina alla scadenza degli organi statutari.

L'Assemblea confederale è convocata dal Presidente almeno una volta l'anno per l'approvazione del bilancio preventivo e del conto consuntivo e ogniqualvolta il Presidente medesimo lo ritenga opportuno o ne facciano richiesta la maggioranza dei Soci, con domanda scritta contenente l'indicazione degli argomenti da trattare.

L'avviso di convocazione, contenente l'ordine del giorno, la data, l'ora e il luogo di svolgimento della riunione, è inviato almeno trenta giorni prima dell'adunanza con ogni strumento, anche telematico, all'indirizzo dichiarato da ciascuno al momento dell'accettazione dell'incarico.

In caso di urgenza, la convocazione può avvenire anche mediante comunicazione da inviare una settimana prima della riunione.

Si riterranno comunque validamente costituite le riunioni dell'Assemblea confederale, ancorché in difetto di formale convocazione, quando siano presenti tutti i membri dell'Assemblea.

Elegge per ogni singola seduta il Presidente dell'Assemblea;

È validamente costituita, in prima convocazione, con la partecipazione di almeno due terzi degli aventi diritto al voto, in seconda convocazione, con la presenza di almeno metà più uno degli aventi diritto al voto;

Delibera a maggioranza dei presenti aventi diritto al voto. Ciascun avente diritto al voto può essere portatore di due sole deleghe scritte.

I verbali della seduta sono redatti dal Segretario Generale o, in sua assenza, da persona scelta dall'Assemblea Confederale.

7. IL CONSIGLIO DIRETTIVO

Il Consiglio Direttivo è costituito dal Presidente della Confederazione, che lo presiede e lo convoca e dagli otto membri eletti dalla assemblea confederale. Deve inoltre essere convocato almeno tre volte l'anno oppure ogniqualvolta lo richieda almeno un terzo dei suoi componenti.

Esso ha le seguenti funzioni:

- a. Nomina, tra i suoi componenti il Vicepresidente, il Segretario Generale e il Tesoriere;
- b. Su proposta non vincolante dei rispettivi Presidenti, nomina i componenti della Commissione Giuridica, della Commissione Scientifica e della Commissione Organizzativa anche valorizzando le competenze di coloro che abbiano ricoperto cariche istituzionali in seno alla Confederazione;
- c. Nomina il Direttore Editoriale dell'organo di stampa della Confederazione;
- d. esercita i poteri di ordinaria amministrazione;
- e. delibera le azioni utili alla realizzazione degli indirizzi programmatici espressi dall'Assemblea Confederale;
- f. delibera sulle domande di adesione delle Federazioni Regionali;
- g. predispose il bilancio preventivo e il conto consuntivo da sottoporre alla approvazione della Assemblea Confederale;
- h. assume i provvedimenti di urgenza di straordinaria amministrazione da sottoporre all'Assemblea Confederale alla prima riunione utile.

Per la validità delle deliberazioni è richiesta la presenza della metà più uno dei

suoi componenti. In caso di parità di voto, prevale il voto del Presidente. Al Consiglio Direttivo partecipano, su espresso invito e senza diritto di voto, i Presidenti delle Commissioni Scientifica, Giuridica e Organizzativa, il Consulente ecclesiastico, e ogni altro esperto che il consiglio riterrà opportuno consultare. La loro partecipazione non influisce sulla determinazione dei quorum costitutivi e deliberativi.

I membri eletti del Consiglio Direttivo restano in carica per tre anni e sono rieleggibili come consiglieri una sola volta consecutiva.

8. IL PRESIDENTE

Il Presidente:

- ha la rappresentanza della Confederazione nei confronti dei terzi e in giudizio;
- firma gli atti della Confederazione;
- vigila sul corretto funzionamento della Confederazione in aderenza ai principi di questo Statuto;
- convoca e presiede il Consiglio Direttivo;
- convoca almeno una volta l'anno l'Assemblea Confederale per l'approvazione del bilancio preventivo e del conto consuntivo e ogniqualvolta il Presidente medesimo lo ritenga opportuno o ne facciano richiesta la maggioranza dei Soci, ai sensi dell'art. 6 del presente Statuto;
- resta in carica per tre anni ed è rieleggibile una sola volta consecutiva.

9. IL COLLEGIO DEI REVISORI DEI CONTI

Il Collegio dei Revisori dei Conti controlla la regolarità dell'amministrazione e della contabilità della Confederazione.

Il Collegio è composto da tre membri, anche estranei alla Confederazione, di cui uno con funzioni di Presidente, più due supplenti, eletti dall'Assemblea Confederale fra persone esperte in amministrazione. Il Presidente del Collegio dei Revisori dei Conti è invitato alle riunioni dell'Assemblea Confederale e del Consiglio Direttivo senza diritto di voto.

Restano in carica per tre anni e sono rieleggibili.

10. IL COLLEGIO DEI PROBIVIRI

Il Collegio dei Probiviri è composto da tre membri anche estranei alla Confederazione, di cui uno con la funzione di Presidente, eletti dall'Assemblea Confederale.

Resta in carica per tre anni ed è rieleggibile per una sola volta consecutiva. Tutte le controversie fra gli Associati e tra questi e la Confederazione e i suoi organi saranno sottoposte alla competenza del Collegio dei Probiviri. Esso, sentite le parti interessate, giudicherà ex bono et aequo senza formalità di procedura con lodo inappellabile.

11. IL CONSULENTE ECCLESIASTICO

Il Consulente Ecclesiastico è nominato dalla Conferenza Episcopale Italiana (C.E.I.) e la rappresenta presso la Confederazione partecipando alle sedute degli organi collegiali nelle quali esprime parere consultivo. Suo specifico compito è quello di assistente spirituale e di garante dei valori cristiani a cui la Confederazione ispira la sua azione.

12. LE COMMISSIONI

La Confederazione si avvale, quali organismi consultivi e propositivi, di una Commissione Giuridica, di una Commissione Scientifica, e di una Commissione Organizzativa, le quali operano secondo apposito regolamento, approvato dal Consiglio Direttivo. I Presidenti delle Commissioni, eletti dall'Assemblea Confederale, partecipano alle sedute degli organi collegiali e hanno diritto di esprimere parere non vincolante.

Le Commissioni restano in carica sino allo scadere del Consiglio Direttivo.

13. RIUNIONI A DISTANZA

In casi del tutto eccezionali, e con esclusione delle sedute per gli adempimenti previsti dagli articoli 18 e 19, le riunioni degli organi collegiali possono avvenire con strumenti telematici che consentano la partecipazione dei membri.

La delibera è assunta con l'espressione della volontà da parte di ciascun componente; il Presidente assicura che la volontà di ciascuno sia chiaramente compresa da parte di tutti i partecipanti.

14. AMMISSIONE DEGLI ASSOCIATI

Possono aderire alla Confederazione le Federazioni Regionali.

Le Federazioni devono presentare domanda scritta al Consiglio Direttivo, corredata da:

- copia dello statuto della Federazione;
- elenco dei membri dei rispettivi Consigli Direttivi e delle cariche sociali;
- elenco dei Consulitori aderenti, con i nominativi dei loro Presidenti e Direttori;
- documentazione dell'attività svolta dai Consulitori.

Può essere ammessa come associata solo una Federazione per Regione.

Nelle Regioni dove non è ancora costituita la Federazione, i singoli Consulitori possono aderire alla Confederazione con l'impegno di costituirla appena possibile. Il rappresentante di questi Consulitori partecipa ai lavori dell'Assemblea Confederale senza diritto di voto e non comporta variazioni nei quorum costitutivi e deliberativi.

Sulle domande di ammissione decide il Consiglio Direttivo a proprio insindacabile giudizio.

15. ESCLUSIONE

Le Federazioni Regionali cessano di appartenere alla Confederazione per:

- dimissioni volontarie;
- sopraggiunta impossibilità di effettuare le prestazioni programmate;
- persistente mancato versamento della quota associativa;
- estinzione;
- comportamento contrastante con gli scopi statuari e persistente violazione degli obblighi previsti dal presente statuto.

I provvedimenti di esclusione sono proposti dal Collegio dei Proviviri e sono deliberati dal Consiglio Direttivo.

16. DIRITTI E DOVERI DEGLI ASSOCIATI

Gli associati hanno parità di diritti e di doveri.

Ogni associato ha il diritto di:

- partecipare alle riunioni dell'Assemblea Confederale, tramite il proprio Presidente più due delegati con diritto di voto, secondo quanto previsto al precedente art.6;
- partecipare alle attività promosse dalla stessa;
- utilizzare i servizi da questa posti a disposizione degli associati.

Ogni associato ha il dovere di osservare le norme del presente Statuto, e inoltre ha il dovere di:

- versare la quota associativa nei tempi e nei modi previsti dal Regolamento per il versamento delle quote associative e istituzione del fondo di solidarietà CFC;
- comunicare nel più breve tempo possibile i propri atti di elezione o rinnovo delle cariche sociali;
- trasmettere alla Confederazione annualmente i propri bilanci e la relazione sull'attività svolta.

17. BILANCIO E GESTIONE ECONOMICA

L'esercizio sociale si chiude il 31 dicembre di ogni anno. Entro il 31 gennaio il Consiglio Direttivo predispone e sottopone alla Assemblea Confederale, per la approvazione, il bilancio preventivo relativo all'anno in corso e il conto consuntivo. Gli eventuali utili o gli avanzi di gestione dovranno essere impiegati esclusivamente per la realizzazione delle attività di cui all'art 2.

La Confederazione non può distribuire, anche in modo indiretto, utili o avanzi di gestione, nonché fondi, riserve o capitale durante la propria vita, a meno che la destinazione o la distribuzione non siano imposte per legge o siano effettuate a favore di altre ONLUS che per legge, statuto o regolamento, facciano parte della medesima ed unitaria struttura.

Le Federazioni regionali potranno contribuire, nei limiti delle loro possibilità, a creare presso la Confederazione un fondo di solidarietà mediante versamenti ulteriori rispetto a quelli relativi alle quote associative proprie e dei loro associati. Il patrimonio del fondo potrà essere altresì costituito da liberi versamenti dei singoli consultori nonché da contributi privati e pubblici.

Il Consiglio Direttivo può deliberare ogni anno la destinazione al Fondo di solidarietà di una quota delle eventuali eccedenze attive di bilancio della Confederazione.

Il Fondo è normato da apposito regolamento.

18. MODIFICHE ALLO STATUTO

Le modifiche dello Statuto sono deliberate dall'Assemblea Confederale con il voto favorevole di due terzi degli associati.

19. SCIoglimento

L'eventuale scioglimento della Confederazione è deliberato dall'Assemblea Confederale con il voto favorevole di tre quarti degli associati aventi diritto al voto, sentito il parere non vincolante dei Presidenti delle Commissioni e del Consulente ecclesiastico.

Deciso lo scioglimento, il patrimonio della Confederazione, dedotte ed eliminate eventuali passività, sarà devoluto, salva diversa destinazione imposta dalla legge, ad altre organizzazioni di volontariato su designazione dell'Assemblea Confederale.

20. NORME APPLICABILI

La Confederazione è retta dal diritto italiano ed è disciplinata dalle norme del presente statuto.

Per tutto quanto non previsto dal presente Statuto si fa riferimento alle norme del Codice civile e alle leggi nazionali e regionale vigenti in materia.

DISPOSIZIONI TRANSITORIE

Per le prime elezioni dopo l'approvazione del presente Statuto devono essere espresse almeno due preferenze a favore di candidati che non abbiano già ricoperto cariche elettive secondo il precedente statuto.

Non è immediatamente rieleggibile dopo il primo mandato triennale chi stesse ricoprendo una carica elettiva al momento della summenzionata elezione.

ORGANI COLLEGIALI

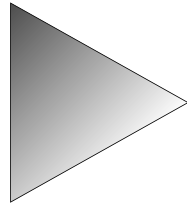

CONSIGLIO DIRETTIVO

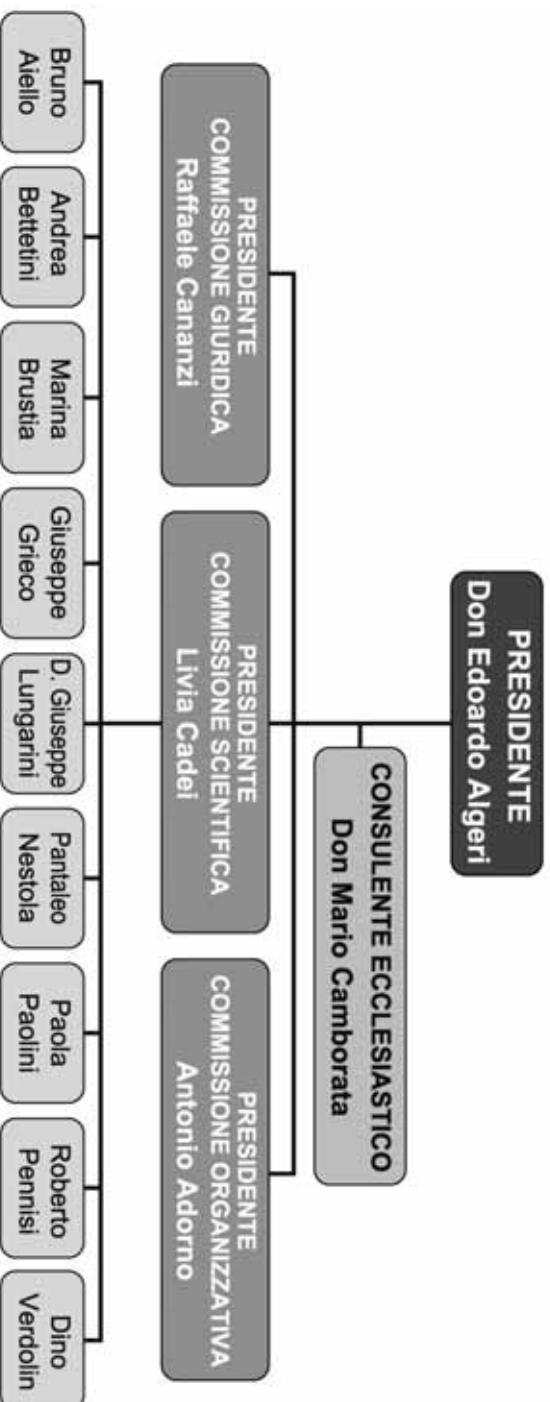

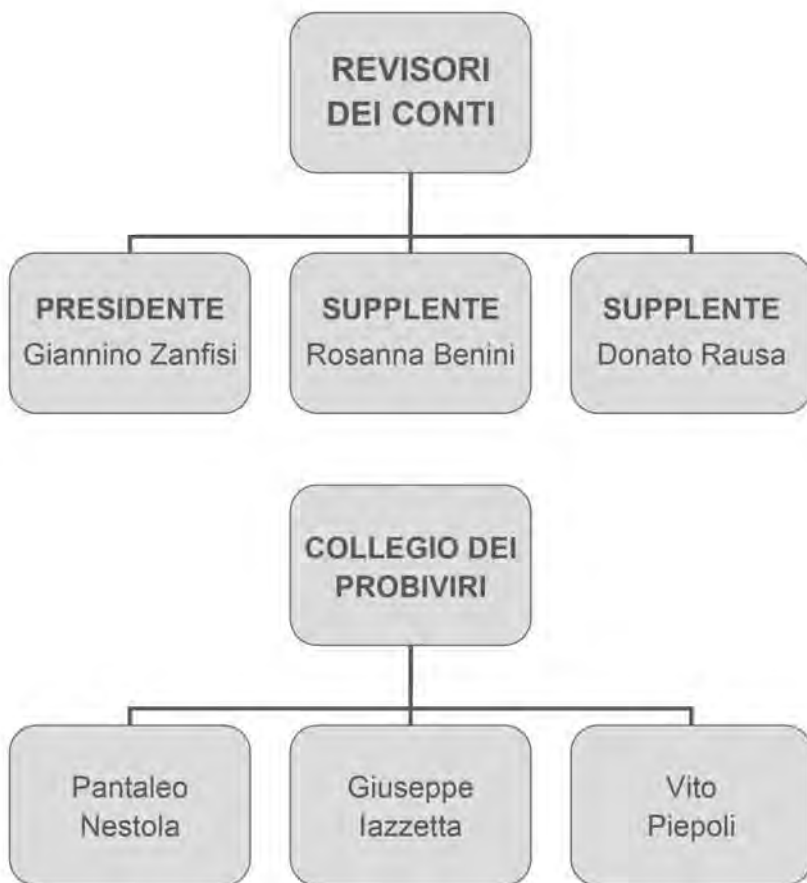

PRESIDENTE**ALGERI DON EDOARDO**

Viale Santuario dell'Addolorata, 5 - 24124 BERGAMO
Cell. 3385042184
E-mail: algedo6377@gmail.com

**CONSULENTE
ECCLESIASTICO****CAMBORATA DON MARIO**

Via Guercino, 25 - 60019 SENIGALLIA (AN)
Tel. 071668058 - Cell. 3392371639 - 3401152327
E-mail: donmariocamborata@gmail.com

VICE PRESIDENTE**BETTETINI PROF. ANDREA**

Via Gallo, 24 - 95124 CATANIA
Cell. 3386282114
E-mail: abettetini@lex.unict.it

**SEGRETARIA
GENERALE****PAOLINI DOTT.SSA PAOLA**

Via S. Brigida, 3 - 66026 ORTONA (CH)
Tel. 0859067311 - Cell. 3276568247
E-mail: paolapaolini.p@libero.it

TESORIERE**VERDOLIN DOTT. DINO**

Via De Stefani, 3 - 37045 LEGNAGO (VR)
Tel. 044222781 - Cell. 3388784997
E-mail: dino.verdolin@gmail.com

CONSIGLIERI**AIELLO DOTT. BRUNO**

Via Regina Margherita, 166
80053 CASTELLAMMARE DI STABIA (NA)
Tel. 0818724785 - Cell. 3392845450
E-mail: bruno-aiello@libero.it

BRUSTIA DOTT.SSA MARINA

Viale Dante, 29 - 29100 NOVARA
Cell. 33884125747
E-mail: marina.brustia@gmail.com

GRIECO DOTT. GIUSEPPE

Via Emilia, 6 - 85029 VENOSA (PZ)
Tel. 097235858 - Cell. 3803580345
E-mail: grieco pep@tiscali.it

LUNGARINI DON GIUSEPPE

Piazza Bartolo Longo, 1 - 80045 POMPEI (NA)
Cell. 3337743529 - E-mail: dongielle@alice.it

PENNISI DOTT. ROBERTO

Via C. Battisti, 18 - 89127 REGGIO CALABRIA
Tel. 096524515 - Cell. 3333328648
E-mail: roberto.pennisi@tiscali.it

**PRESIDENTE
COMMISSIONE
ORGANIZZATIVA**

ADORNO ING. ANTONIO
Via Giotto, 78 - 90145 PALERMO
Tel. 0916831226 - Cell. 3357831518
E-mail: antonio.adorno@gmail.com

**PRESIDENTE
COMMISSIONE
SCIENTIFICA**

CADEI PROF.SSA LIVIA
Via Vaila, 29 - 25064 GUSSAGO (BS)
Tel. 0302771236 - Cell. 3480026735
E-mail: livia.cadei@unicatt.it

**PRESIDENTE
COMMISSIONE
GIURIDICA**

CANANZI AVV. RAFFAELE
Via N. Bixio, 14 - 89100 REGGIO CALABRIA
Tel. 0965644014 - Cell. 3357864884 - Fax 0965332768
E-mail: studiocananzi@libero.it

**COLLEGIO DEI
PROBIVIRI**

IAZZETTA DOTT. GIUSEPPE
Via F. Caiazzo, 44 - 80038 POMIGLIANO D'ARCO (NA)
Tel. 0818846987 - Cell. 3299524264
E-mail: gr.iazzetta@libero.it

NESTOLA DOTT. PANTALEO
Via Leonardo Bianchi, 18 - 00168 ROMA
Tel. 063386345 - Cell. 3396697425
E-mail: leo.nestola@gmail.com

PIEPOLI DOTT. VITO
Piazzale N. Agrusti, 19 - 70011 ALBEROBELLO (BA)
Tel. 0804321852 - Cell. 3312859863
E-mail: vitopiepoli@alice.it

**REVISORI
DEI CONTI**

ZANFISI DOTT. GIANNINO
Corso Cesare Battisti, 33 - 37031 ILLASI (VR)
Tel. 045783-3166 - Cell. 3356227889
E-mail: giannino.zanfisi@studiozanfisi.it

RAUSA DOTT. DONATO
Via S. Croce, 132 - 73037 POGGIARDO (LE)
Cell. 3396016238
E-mail: rausd@libero.it

BENINI DOTT.SSA ROSANNA
Vicolo cieco S. Giacometto, 2 - 37121 VERONA
Tel. 045800995

**DIRETTORE
DELLA RIVISTA
C.F.O.**

CADEI PROF.SSA LIVIA
Via Vaila, 29 - 25064 GUSSAGO (BS)
Tel. 0302771236 - Cell. 3480026735
E-mail: livia.cadei@unicatt.it

ABRUZZO

DI LORETO DOTT.SSA MARIA LAURA

Via Spaventa, 47 - 66100 CHIETI
Cell. 3391939959
E-mail: marialauradiloreto@gmail.com

BASILICATA

GRIECO DOTT. GIUSEPPE

Via Emilia, 6 - 85029 VENOSA (PZ)
Tel. 097235858 - Cell. 3803580345
E-mail: griecoep@tiscali.it

CALABRIA

CANANZI AVV. RAFFAELE

Via N. Bixio, 14 - 89100 REGGIO CALABRIA
Tel. 0965644014 - Cell. 3357864884 - Fax 0965332768
E-mail: studiocananzi@libero.it

CAMPANIA

IAZZETTA DOTT. GIUSEPPE

Via F. Caiazzo, 44 - 80038 POMIGLIANO D'ARCO (NA)
Tel. 0818846987 - Cell. 3884796752
E-mail: gr.iazzetta@libero.it

EMILIA ROMAGNA

BELLINI DON CARLO

Via Trento e Trieste, 10 - 41012 CARPI (MO)
Cell. 3477049112
E-mail: carlobellini@mac.com

LAZIO

NESTOLA DOTT. PANTALEO

Via Leonardo Bianchi, 18 - 00168 ROMA
Tel. 063386345 - Cell. 3396697425
E-mail: leo.nestola@gmail.com

LIGURIA

PARODI DOTT.SSA FRANCESCA

Via Marco Poli, 5 - 16136 GENOVA
Tel. 0102722874 - Cell. 3396075756
E-mail: confedelig@fastwebnet.it
francescaparodi@fastwebnet.it

LOMBARDIA

ALGERI DON EDOARDO

Viale Santuario dell'Addolorata, 5 - 24124 BERGAMO
Cell. 3385042184
E-mail: algedo6377@alice.it

MARCHE

PAROLISI AVV. CRISTINA

Via Cincinelli, 4 - 62100 MACERATA
Cell. 3291634003
E-mail: info@consultorioilportale.it
avvcristinaparolisi@gmail.com

PIEMONTE

AVEZZANO DOTT.SSA GABRIELLA

Viale Buonarroti. 22 - 28100 NOVARA

Tel. 032135101

E-mail: gabriellaavezzano@gmail.com

PUGLIA

DI GENNARO DOTT.SSA MICHELA

Via S. Pietro, 6 - 71049 TRINITAPOLI (BT)

Tel. 0883634513 - Cell. 3388856248

E-mail: micheladigennaro@tiscali.it

SARDEGNA

BAIO DOTT.SSA ANGELA

Piazza Sant'Agostino, 2a - 07100 SASSARI

Cell. 3492381882

www.cpfconsultoriosassari.it

E-mail: cpf.consultorio@tiscali.it

baioangela@yahoo.it

SICILIA

SCIRÈ DOTT.SSA MARIA ELENA

Via F. Ferrucci, 72 - 96018 PACHINO (SR)

Tel. 0931595601 - Cell. 3381232214

E-mail: mariaelena@libero.it

TOSCANA

SPAGLI DOTT. SANDRO

Via Sanminiatese, 94 - 56028 SAN MINIATO (PI)

Tel. 057143477 - Cell. 3477053477

E-mail: sandro.spagli@gmail.com

TRIVENETO

VERDOLIN DOTT. DINO

Via De Stafani, 3 - 37045 LEGNAGO (VR)

Tel. 044222781 - Cell. 3388784997

E-mail: dino.verdolin@gmail.com

UMBRIA

PILLON AVV. SIMONE

Via Mario Angeloni, 43/a - 06124 PERUGIA

Tel. 0755172298 - Cell. 3479188441

E-mail: simone.pillon@infolegale.info

PRESIDENTE**CADEI PROF.SSA LIVIA**

Via Vaila, 29 - 25064 GUSSAGO (BS)
Tel. 0302771236 - Cell. 3480026735
E-mail: livia.cadei@unicatt.it

COMPONENTI ▼**BRUSTIA DOTT.SSA MARINA**

Viale Dante, 29 - 29100 NOVARA
Cell. 33884125747
E-mail: marina.brustia@gmail.com

CIELO DOTT.SSA SUSANNA

Strada Piana Inferiori, 7 - 10012 BOLLENGO (TO)
Cell. 3476060036
E-mail: cielosusa@tiscali.it

DE PINTO PROF. LUIGI

Via Martiri di Via Fani, 42 B/8 - 70052 BISCEGLIE (BA)
Tel. 0803966541 - Cell. 348 0946026
E-mail: illidep@libero.it

GENNARI DOTT.SSA MARIA LUISA

Via Montini, 192 - 25065 LUMEZZANE (BS)
Cell. 3358143732
E-mail: marialuisa.gennari@unicatt.it

NOIA PROF. GIUSEPPE

Via G. Taverna, 150 - 00135 ROMA
Tel. 0635505764 - Cell. 3486003215
E-mail: pi.noia@tin.it

NOTARFONSO DOTT.SSA DANIELA

Via Aosta, 8 - 00043 CIAMPINO (RM)
Tel. 067962526 - Cell. 3280531323
E-mail: daniela.notarfonso@gmail.com;

SIMEONE PROF. DOMENICO

Via IV Novembre, 16 - 25068 SAREZZO (BS)
Cell. 3396592368
E-mail: domenico.simeone@unicatt.it

VIANA DOTT. LUCIANO

Via Galvani, 4 - 28100 NOVARA
Cell. 321390447 - 3356816805
E-mail: viana.luciano@libero.it

ZACCARO DOTT.SSA CINZIA

Via E. Duse, 43/11 - 16100 GENOVA
Tel. 010398228 - Cell. 3474589580
E-mail: cinziazaccaro@yahoo.it

PRESIDENTE**CANANZI AVV. RAFFAELE**

Via N. Bixio, 14 - 89100 REGGIO CALABRIA
Tel. 0965644014 - Cell. 3357864884
E-mail: studiocananzi@libero.it

COMPONENTI ▼**BETTETINI PROF. ANDREA**

Via Gallo, 14 - 95124 CATANIA
Cell. 3386282114
E-mail: abettetini@lex.unicit.it

ESENTATO AVV. ANGELA

Via Lepanto,14 - 80045 POMPEI (NA)
Cell. 3383024132
E-mail: angilex@libero.it

PESTICCIO DOTT. PAOLO

Via Dante, 9 - 20813 BOVISIO MASCIAGO (MB)
Cell. 3332456768
E-mail: paolo.pesticcio@progettonoprofit.it
paolopesticcio@yahoo.it

SGROI AVV. MASSIMILIANO

Via Matteo Bandello, 3 - 20123 MILANO
Tel. 0236754029 - Cell. 3476220012
E-mail: massimilianosgroi@hotmail.com

VINCITORE AVV. AMELIA

Via Crati, 21c - 87036 RENDE (CS)
Cell. 334965910
E-mail: ameliavincitore@libero.it

PRESIDENTE**ADORNO ING. ANTONIO**

Via Giotto, 78 - 90145 PALERMO
Tel. 0916831226 - Cell. 3357831518
E-mail: antonio.adorno@gmail.com

COMPONENTI ▼**D'ANIELLO DOTT.SSA MARIA FELICIA**

Via Regina Margherita, 166
80053 CASTELLAMMARE DI STABIA (NA)
Tel. 0818724785 - Cell. 3397769501
E-mail: liciadaniello@libero.it

GRIECO DOTT. GIUSEPPE

Via Emilia, 6 - 85029 VENOSA (PZ)
Tel. 097235858 - Cell. 3803580345
E-mail: griecopep@tiscali.it

MASCHERONI DIAC. IRENEO

Via Pellico, 4 - 24040 PONTIROLO NUOVO (BG)
Cell. 3479351693
E-mail: direzione@centrofamiglia.org

NESTOLA DOTT. PANTALEO

Via Leonardo Bianchi, 18 - 00168 ROMA
Tel. 063386345 - Cell. 3396697425
E-mail: leo.nestola@gmail.com

RAUSA DOTT. DONATO

Via S. Croce, 132 - 73037 POGGIARDO (LE)
Cell. 3396016238
E-mail: rausd@libero.it

SERRA DOTT. VINCENZO

Porta Gioberti, 1 - SEZZE (LT)
Cell. 3356767067
E-mail: eglevincenzo@gmail.com

SPAGLI DOTT. SANDRO

Via Sanminiatese, 94 - 56028 San Miniato (PI)
Tel. 057143477 - Cell. 3477053477
E-mail: sandro.spagli@gmail.com

VERDOLIN DOTT. DINO

Via De Stefani, 3 - 37045 LEGNAGO (VR)
Cell. 3388784997
E-mail: dino.verdolin@gmail.com

**DIRETTORI
SCUOLA DI
FORMAZIONE**

CANANZI AVV. RAFFAELE
Via N. Bixio, 14 - 89100 REGGIO CALABRIA
Tel. 0965644014 - Cell. 3357864884
E-mail: studiocananzi@libero.it

CADEI PROF.SSA LIVIA
Via Vailla, 29 - 25064 GUSSAGO (BS)
Tel. 0302771236 - Cell. 3480026735
E-mail: livia.cadei@unicatt.it

**COORDINATORE
SCUOLA DI
FORMAZIONE**

VIANA DOTT. LUCIANO
Via Galvani, 4 - 28100 NOVARA
Cell. 321390447 - 3356816805
E-mail: viana.luciano@libero.it

WEBMASTER

ANCESCHI SANDRA
Via G. Bisi, 3 - 41012 CARPI (MO)
Cell. 3384302964
E-mail: a.sandra1964@gmail.com

SEGRETERIA

BOVOLOTTO MARIA
Largo Francesco Vito, 1 - 00168 Roma
Tel. 063017820 - Cell. 3286242482
E-mail: cfcroma@libero.it
cfc-rm@unicatt.it

DE BIANCHI DANIELA
Largo Francesco Vito, 1 - 00168 Roma
Tel. 063017820 - Cell. 3495011430
E-mail: cfcroma@libero.it
cfc-rm@unicatt.it

MAPPA DEI CONSULTORI

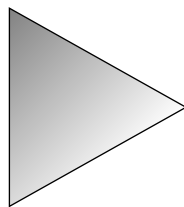

In grassetto i Presidenti di Federazione Regionale

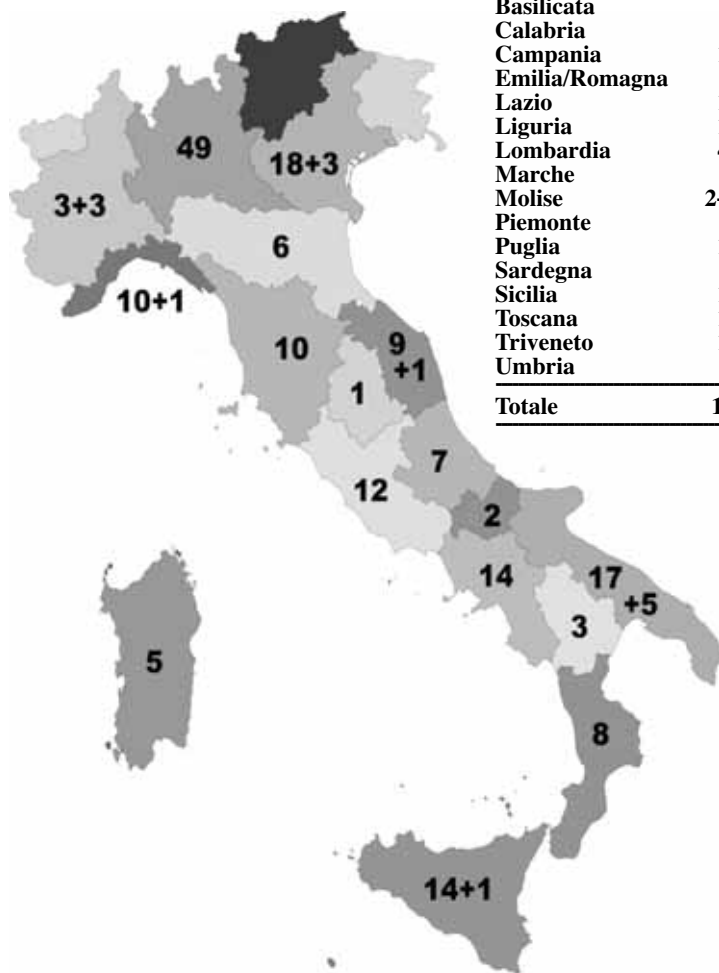

**prossima attivazione*

FEDERAZIONE REGIONALE ABRUZZO

Via Spaventa, 47 - 66100 CHIETI

DI LORETO Dott.ssa Maria Laura

Cell. 3391939959

marialauradiloreto@gmail.com



AVEZZANO (AQ)

67051

ABR01

CONSULTORIO FAMILIARE C.I.F

Via Mons. Valeri, 26 - Tel. 086323222

DI RENZO Maria Valeria

consultoriocifaz@gmail.com



CHIETI

66100

ABR02

CONSULTORIO FAMILIARE C.I.F

Via G.M. Mazzetti, 5 - Tel. 0871331660

NARDONE Ginevra

cifcomunalechieti@virgilio.it



CHIETI

66100

ABR03

COOPERATIVA SOCIALE ALPHA

Via Spaventa, 47 - Tel. 0871562858 - 800432500

DI LORETO Maria Laura - Cell. 3391939959

alphacooperativasociale@gmail.com

www.alpha.ch.it

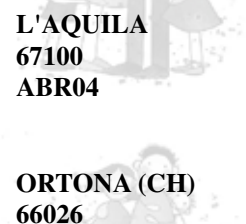

L'AQUILA

67100

ABR04

CONSULTORIO FAMILIARE C.I.F

Via Francesco Santavicca, 1 - Tel. 0862419584

VISIONI Adelia - Cell. 3453552567

info@consultoriocifaq.it



ORTONA (CH)

66026

ABR05

CONSULTORIO FAMILIARE A.GE.

Via Giovanni XXIII, 80 - Tel. 0859064550

SERRA Achille

consultage@virgilio.it

www.consultage.it



PESCARA

65124

ABR06

CONSULTORIO FAMILIARE C.I.F

Via Passo Lanciano, 50 - Tel. 085388111

FEDERICO Gabriella

cif.prov.pescara@alice.it



PESCARA

65121

ABR07

CONSULTORIO FAMILIARE UCIPEM

“AMICI DEL CONSULTORIO”

Via Campobasso, 11 - Tel. 08528860

MARCUCCI Don Cristiano - Cell. 3288719111

info@ucipempescara.org - direzione@ucipempescara.org

BASILICATA

FEDERAZIONE REGIONALE BASILICATA

Via Emilia, 6 - 85029 VENOSA (PZ)

Tel. 097225858

GRIECO Dott. Giuseppe - Cell. 3803580345

grieco pep@tiscali.it



LAGONEGRO (PZ)

85042

BAS01

CONSULTORIO FAMILIARE

SPAZIO FAMIGLIA

Viale Colombo, 15 - Tel. 0973321351

BARBELLA Don Guido

COSTANZA FUCCI Angela



MELFI (PZ)

85025

BAS02

CONSULTORIO FAMILIARE

FAMIGLIA ACCOGLIENZA E VITA

Via Vittorio Veneto, 2 - Tel. 0972238181

GRIECO Dott. Giuseppe

grieco pep@tiscali.it



POTENZA

85100

BAS03

CONSULTORIO FAMILIARE

FAMIGLIA E SOCIETÀ

Contrada Bucaletto, Lotto C - Tel. 097169169

POLESE ZANELLO Gemma

MISTRULLI Dott. Luigi

FEDERAZIONE REGIONALE CALABRIA
Via Tagliavia, 21 - 89128 REGGIO CALABRIA
CANANZI Avv. Raffaele - Cell. 3357864884
studiocananzi@libero.it

CATANZARO
89100
CAL01

CONSULTORIO FAM. "DAMIANO SIGILLÒ"
c/o Curia Arcivescovile
Via Arcivescovado, 13 - Tel. 0961721233
info@diocesicatanzarosquillace.it

CETRARO (CS)
87022
CAL02

CONSULTORIO FAMILIARE DIOCESANO
"AMORIS LAETITIA"
Via C. Ricucci, 19 - Tel. 0984511323
SBARRA Don Loris - Cell. 3498462985
BILOTTA Dott. Anna - Cell. 3285887375
sbarraloris@libero.it

COSENZA
87100
CAL03

CONSULTORIO FAMILIARE "LA FAMIGLIA"
Piazza Parrasio, 10 - Tel. 09846877103
MONACO Prof. Pietro Gerardo
CITRIGNO Mons. Gianni
consultorio.lafamiglia.cs@gmail.com

CROTONE
88900
CAL04

CONSULTORIO FAMILIARE
Curia Diocesana - Tel. 096225674
MAZZEI Don Tommaso

GIOIA TAURO (RC)
89013
CAL05

CONSULTORIO FAMILIARE PAOLO VI
Via S.S. 111, 441 - Tel. 966501332
GRECO Dott. Francesco - greco.f@libero.it

LAMEZIA TERME
(CZ)
88046
CAL06

CONSULTORIO FAMILIARE
"SARA E TOBIA"
Via Lissania, 2 - Tel. 096827293
DIACO Don Leonardo - leonardo.diaco@libero.it

LOCRI (RC)
89044
CAL07

CONSULTORIO FAMILIARE
"FRANCO E MARIA ROSARIA BONO"
c/o Curia Vescovile - Via Garibaldi, 104
ROMEO Don Pietro - donpietroromeo@libero.it

REGGIO CALABRIA
89128
CAL08

CONSULTORIO FAMILIARE
"PASQUALE RAFFA"
Via Tagliavia, 21 - Tel. 0965890004
PENNISI Dott. Roberto - roberto.pennisi@tiscali.it
robros.pennisi@gmail.com

FEDERAZIONE REGIONALE CAMPANIA

Via F. Caiazzo, 44 - POMIGLIANO D'ARCO (NA)
IAZZETTA Giuseppe - Cell. 3884796752
gr.iazzetta@libero.it

ANGRI (SA)

84012
CAM01

CONSULTORIO FAMILIARE

“GRANELLO DI SENAPA”

Via M. Caputo, 17 - Tel. 081940881 - 3331204683
FORMICOLA Luigi
COSENTINO Sr. Filomena
associazione@granellodisenapa.org

BENEVENTO

82100
CAM02

CONSULTORIO FAMILIARE SPAZIO FAMIGLIA

Vico Arechi, 12 - Tel. 82453939
SASSO Dott.ssa Caterina
PAGLIARULO Dott. Filippo
caterinasasso@libero.it

CASAVATORE

(NA)
80020
CAM03

CONSULTORIO FAMILIARE

PROVINCIA ECCLESIASTICA NAPOLETANA

Tel. 0817316813 - 3387622203
OREFICE Vincenzo
vincenzorefice@libero.it

CASTELLAMMARE

STABIA (NA)
80053
CAM04

CONSULTORIO FAMILIARE STABIESE

Via S. Maria dell'Orto, 37 - Tel. 0818724785 - 0818705514
AIELLO Dott. Bruno
consultoriofamiliare@tiscali.it

MONDRAGONE (CE)

81034
CAM05

CONSULTORIO FAMILIARE

“GIOVANNI PAOLO II”

Via Amedeo, 21 - Tel. 0823973679 - 3288897102
IANNOTTA Don Ferdinando - Cell. 3496771974
MAZZUCCHI Corinna
iannotta.nando@gmail.com
corinnamazzucchi@libero.it

NAPOLI

80132
CAM06

CONSULTORIO FAMILIARE

“ISTITUTO TONIOLO”

Via Toledo, 16 - Tel. 0815522234 - 33956959
COSTANTINO Dott. Domenico
micostan@libero.it

NOLA (NA)

80035
CAM07

CONSULTORIO FAMILIARE DIOCESANO

Via Tansillo, 37 - Tel. 0815124865
CACCAVALE Dott. Gennaro
Tel. 0815124779 - Cell. 3474780695
caccavalegennaro@libero.it - do.alfano@tiscali.it

**PIEDIMONTE
MATESE (CE)
81016
CAM08**

**POMIGLIANO
D'ARCO (NA)
80038
CAM09**

**POMPEI
80045
CAM10**

**ARCO FELICE (NA)
80078
CAM11**

**SALERNO
84122
CAM12**

**SANTA MARIA
CAPUA VETERE
(CE)
81055
CAM13**

**TEANO (CE)
81057
CAM14**

**CENTRO DIOCESANO PER LA FAMIGLIA
"MONS. ANGELO CAMPAGNA"**
Via S. Marco - Tel. 3486531188
DI CERBO Mons. Valentino
CINOTTI Dott. Davide - cinottidavide@libero.it
centrodiocesanofamiglia@virgilio.it

**CONSULTORIO FAMILIARE
DI ISPIRAZIONE CRISTIANA "O.A.S.I.S."**
Via Terracciano, 204 - Tel. 0818035082
IAZZETTA Giuseppe - gr.iazzetta@libero.it

**CONSULTORIO FAMILIARE
"SAN GIUSEPPE MOSCATTI"**
Piazza Bartolo Longo, 1 - Tel. 0818577501 - 333581901
LUNGARINI Don Giuseppe - dongielle@alice.it
consultoriodiocesano Pompei@gmail.com

**CONSULTORIO FAMILIARE
"FAMIGLIA NUOVA"**
c/o Parrocchia S. Michele Arcangelo
Via Vespasiano, 1 - Tel. 0818042410 - 0818042048
DELLA GATTA Dott. Osvaldo
BORREDON Don Pasquale

CONSULTORIO FAMILIARE "IL CEDRO"
Via Bastioni, 4 - Tel. 089255078
SPAGNUOLO Dott.ssa Laura - 3392829600
CAPUANO Don Alfonso
info@consultorioilcedro.it

**CONSULTORIO FAMILIARE
CENTRO FAMIGLIA**
Via Galatina, 126 - Tel. 0823797788
DELLA VALLE Dott.ssa Rita
BRANCO Don Gianni
rinoventriglia@virgilio.it
consultoriocentrofamiglia@diocesidicapua.it

**CONSULTORIO FAMILIARE DIOCESANO
"CENTRO FAMIGLIA EMMAUS"**
Vico Ginnasio, 1 - Tel. 3285348376
D'ANGELO Don Gianluigi
DE ANGELIS Dott.ssa Rosaria
centrofamiglia.teano@gmail.com



BOLOGNA
40134
EMR01

FEDERAZIONE REGIONALE E. ROMAGNA
c/o Consultorio Familiare "Ass. Camilla Pio"
Via Trento e Trieste, 10 - 41014 CARPI (MO)
BELLINI Don Carlo - Cell. 3477049112
carlobellini@mac.com



CARPI (MO)
41012
EMR02

CONSULTORIO FAMILIARE BOLOGNESE
Via Irma Bandiera, 22/A - Tel. 0516145487
CUZZANI Dott.ssa Giovanna
BENES Annamaria
info@consultoriobolognese.com
www.consultoriobolognese.com



CODIGORO (FE)
44021
EMR03

CONSULTORIO FAMILIARE
ASSOCIAZIONE "CAMILLA PIO"
Via Trento e Trieste, 10 - Tel. 3477049112
BELLINI Don Carlo - carlobellini@mac.com
www.consultoriodiocesano.it



MODENA
41126
EMR04

CONSULTORIO FAMILIARE
SPAZIO FAMIGLIA
Via E De Amici, 5 - Tel. 0533714313
CAVALLARI Stefano
UGATTI Dott.ssa Maria Rita - Cell. 3772477516
lucianosga@libero.it - mariaritaugatti@libero.it



RAVENNA
48121
EMR05

CONSULTORIO FAMILIARE
CENTRO CONSULENZA PER LA FAMIGLIA
Via Formigina, 319 - Tel. 059335386 - 059359655
TREVISAN Don Maurizio
MONZANI Dott. Alessandro
consulfam@ccfmodena.it
www.ccfmodena.it

CONSULTORIO FAMILIARE DIOCESANO
Don Angelo Lolli, 7 - Tel. 054439191 - 0544214182
MORINI Diac. Vittorio
MUSA Don Franco
info@consultoriofamiliareravenna.it
www.consultoriodiocesanora.it

REGGIO EMILIA
42100
EMR06

CONSULTORIO FAMILIARE DIOCESANO
Via Reverberi, 3 - Tel. 05221402249
ORLANDINI Don Angelo - Cell. 3881658384
ZAPPETTINI Francesco - francesco.zappettini@email.it
affidarsinsieme@gmail.com

LAZIO



APRILIA (LT)
04011
LAZ01

FEDERAZIONE REGIONALE LAZIO

Largo F. Vito - 00168 Roma

NESTOLA Dott. Pantaleo - Tel. 3396697425

Tel. 063386345 - leo.nestola@gmail.com

CONSULTORIO FAMILIARE CENTRO FAMIGLIA E VITA

Via Trieste, 19 - Tel. 069275185

NOTARFONSO Dott.ssa Daniela

cfv2003@tiscali.it - daniela.notarfonso@gmail.com

www.consultoriofamigliaevita.org



**CARPINETO
ROMANO (RM)**
00032
LAZ02

CONSULTORIO FAMILIARE

Via Matteotti - Tel. 0697189029 - Tel. 0697189050

SANGIORGIO Dott. Enrico

CAMPAGNA Ciro

cirocampagna@hotmail.it



FIUGGI
03015
LAZ03

CONSULTORIO FAMILIARE

Via dei Villini, 82 - Tel. 0775505581 - 3928455327

CORETTI Don Marcello - donmarcellocoretti@libero.it

PASSA Dott. Angelo

consultoriofami2006@libero.it



FONDI (LT)
04022
LAZ04

CONSULTORIO FAMILIARE

“LA FAMIGLIA”

Via della Farnia, 18 - Tel. 0771511700 - 3288941356

AZZOLINA Ins. Rosa

rosa.azzolina@live.it



FRASCATI (RM)
00044
LAZ05

CONSULTORIO FAMILIARE DIOCESANO

P.le Capocroce, 1 (1° P.) - Tel. 069421716 - 3470056336

Fax 0694315749

FODDIS Dott.ssa Maria Teresa

consultoriofrascati@tiscali.it - tectur@tiscali.it



FROSINONE
03100
LAZ06

CONSULTORIO FAMILIARE “ANATOLÈ”

Corso della Repubblica, 122-130

Tel. e Fax 0775835038 - 3398170881

D'ONOFRIO Don Ermanno

TESTANI Alessandra

info@consultorioanatole.it

www.consultorioanatole.it

LATINA
04100
LAZ07



CONSULTORIO DIOCESANO
“CRESCERE INSIEME”

Via Sezze, 16 - Tel. 07734068004 - 3356767067
 SERRA Dott. Vincenzo - eglevincenzo@gmail.com
 contatti@consultoriodiocesanolatina.it
 segreteria@consultoriodiocesanolatina.it
 www.consultoriodiocesanolatina.it

PALESTRINA
00036
LAZ08



CONSULTORIO FAMILIARE “SIDERA”

Via Colle Girello, 2 - Tel. 0695270851 - 3457580978
 CHIAPPARELLI Dott.ssa Alessandra
 a.chiapparelli@libero.it
 consultoriodiofesidiera@diocesipalestrina.it

RIETI
02100
LAZ09



CONSULTORIO FAMILIARE SABINO

Via S. Rufo, 22 - Tel. 0746481718 - 0746481718
 VARI Dott.ssa Silvia
 PESCESELLI Dott.ssa Annamaria
 presidente@consultoriosabino.org

ROMA
00168
LAZ10



CONSULTORIO FAMILIARE
UNIVERSITÀ CATTOLICA DEL SACRO CUORE

Largo Francesco Vito, 1 - Tel. 0630154547
 CAVATORTA Dott.ssa Paola
 consultorio.familiare@unicatt.it

ROMA
00174
LAZ11



CONSULTORIO FAMILIARE “AL QUADRARO”

Via Tuscolana, 619 - Tel. 0676906620
 CLEMENTE CICHI Dott.ssa Enrica
 segreteria@consultorioquadraro.it

VITERBO
01100
LAZ12



CONSULTORIO FAMILIARE

Via San Lorenzo, 64 - Tel. 3511344796
 RANUZZI Massimo - massimo55ranuzzi@gmail.com
 POLLEGIONI Don Giorgio
 segreteria@famigliaviterbo.it

LIGURIA



FEDERAZIONE REGIONALE LIGURIA

Via A. Serra, 6/A - 16122 GENOVA

Tel. 010540731 - 3384870244

PARODI GERBONI Dott.ssa Francesca

Tel. 0102722874 - 3396075756

confedelig@fastwebnet.it

francescaparodi@fastwebnet.it

ALBENGA (SV)

17031

LIG01



CONSULTORIO FAM. PREMATRIMONIALE

Via M. Lenguiglia, 12 - Tel. 018251332

BERGAMASCHI Gianguglielmo - Tel. 3280582254

gianguber@gmail.com

CHIAVARI (GE)

16043

LIG02



CENTRO CONSULENZA "LA FAMIGLIA"

Via V. Botti, 2 - Tel. 0185321757

CAVAGNARO Paolo - Tel. 3296509279

centroconslafamiglia@libero.it

palosale@gmail.com

GENOVA

16123

LIG03



CENTRO PRECONSULT. CIF "MASCHERONA"

Vico Lepre, 9 - cifmascherona.jimdo.com

BASTERIS GALLO Vittoria - Cell. 3398642523

cifliguria@gmail.com - vgallobasteris@alice.it

www.cifmascherona.jimdo.com

GENOVA

16129

LIG04



CONSULTORIO FAMILIARE CIF

Via Ilice, 6/18 - Tel. 010311908

RUBINICH SACCHETTI Dott.ssa Liliana

Tel. 0103628917 - 3398552045

consultoriofam.cif@fastwebnet.it

lilianasacchetti@gmail.com

GENOVA NERVI

16167

LIG05



ASS. PER LA FAMIGLIA VICARIATO DI NERVI

CONSULTORIO FAMILIARE DEL LEVANTE

Via Sarfatti, 16 - Tel. 0103724495

DI PIETRO Prof. Pasquale - Tel. 3333781264

pdipietro1945@gmail.com

GENOVA PEGLI

16155

LIG06

CONSULTORIO FAMILIARE PEGLIESE

Pizza S. M. Immacolata, 1 - Tel. 0106981321

PETRALIA Luca - Tel. 3487478553

centropegliese@anspi.net - luca.petra67@gmail.com

IMPERIA**18100****LIG07****ASS.NE "PRO FAMILIA"**

Via Privata Gozzano, 10 - Tel. 0183297677

FERRARI Augusto - Tel. 3391740370

associazioneprofamiliaimperia@gmail.com

augustomario.ferrari@gmail.com

www.associazioneprofamilia.it

LA SPEZIA**19121****LIG08****CONSULTORIO FAMILIARE "ITALA MELA"**

Via Cadorna, 24 - Tel. 3931479654

POLETTI Don Roberto - roby.pole@gmail.com

www.consultoriolafamiglia.org

SANREMO (IM)**18038****LIG09****CENTRO PROMOZIONE FAMIGLIA**

Via Rocca, 9 - Tel. 0184509548 - 3668922666

GRAFFIGNA Renato - Tel. 3355720223 - regraff@tin.it

MINASI Dott.ssa Silvia - Cell. 3271412875

centrofamigliasanremo@gmail.com

www.consultoriofamigliareventimigliasanremo.it

SAVONA**17100****LIG10****CONSULTORIO CIF SAVONA**

Via Loreto Vecchia, 4 - Tel. e Fax 0198386320

BARBANO Giuseppina - Tel. 019887370 - 3200654189

assconsultoriofam@libero.it

VENTIMIGLIA (IM)**18019****LIG11****POLO CONSULTORIO DI SANREMO***Sezione distaccata di Sanremo*

Via San Rocco, 19 - VALLE CROSLIA





ASSAGO (MI)
20090
LOM01



BERGAMO
24125
LOM02



BERGAMO
24125
LOM03



BINASCO (MI)
20082
LOM04



BOLLATE (MI)
20061
LOM05

BRENO (BS)
25043
LOM06

**FEDERAZIONE LOMBARDA CENTRI
ASSISTENZA FAMIGLIA Fe.L.Ce.A.F.**

Via S. Antonio, 5 - 20122 MILANO
Tel. 0258391369

ALGERI Don Edoardo - algedo6377@alice.it
felceaf4777@gmail.com
www.felceaf.it

**CONSULTORIO FAMILIARE
CENTRO SERVIZIO FAMIGLIA**

Via dei Caduti, 10 - Tel. 0245700030
CALDERA Don Luigi
CIAVARELLA Dott. Claudio
consultorioassago@farefamiglia.org
www.farefamiglia.org

**CONSULTORIO FAMILIARE
ADOLESCENTI E GIOVANI**

Via Conventino, 8 int. 6 - Tel. 0354598370 - Fax 0354598371
NOZZA Mons. Vittorio
MAJER Dott. Emilio
adolescenti@consultoriofamiliarebg.it
www.consultoriofamiliarebg.it

**CONSULTORIO FAMILIARE
"C. SCARPELLINI"**

Via Conventino, 8 int. 3 - Tel. 0354598350 - Fax 0354598351
NOZZA Mons. Vittorio
MAZZUCCO Dott. Antonio
info@consultoriofamiliarebg.it
www.consultoriofamiliarebg.it

CENTRO ASSISTENZA FAMIGLIA

Via Manzoni, 5 - Tel. 029054843 - Fax 029052092
CALDERA Don Luigi
CIAVARELLA Dott. Claudio
consultoriobinasco@farefamiglia.org
www.farefamiglia.org

CENTRO DI ASSISTENZA ALLA FAMIGLIA

Via Repubblica, 1 - Tel. 023590525
CALDERA Don Luigi
SERIGHELLI Dott.ssa Elisa
consultoriobollate@farefamiglia.org
www.farefamiglia.org

ASS.NE CONSULTORIO FAM. "G. TOVINI"

Via Guadalupe, 10 - Tel. e Fax 0364327990
TESTINI Faustino
DUCOLI Dott.ssa Guglielmina
consultovini@libero.it

BRESCIA
25121
LOM07



BRESCIA
25124
LOM08



BRESCIA
25123
LOM09



BRESSO (MI)
20091
LOM10



BUSTO
ARSIZIO (VA)
21052
LOM11



CALUSCO
D'ADDA (BG)
24033
LOM12

CANTÙ (CO)
22063
LOM13

FONDAZIONE POLIAMBULANZA
CONSULTORIO CIDAF

Via Stazione, 63 - Tel. 03043359
www.poliambulanza.it/consultori-familiari-cidaf
Attività temporaneamente sospesa per ristrutturazione

FONDAZIONE POLIAMBULANZA
CONSULTORIO CIDAF 2

Via Rodi, 55 - Tel. 0303518731
 SIGNORINI Dott. Alessandro
 CORLI Dott. Silvano
consultorio.bs2@poliambulanza.it
www.poliambulanza.it/consultori-familiari-cidaf

CONSULTORIO FAMILIARE
“FAMILIAE AUXILIUM”

Via Schivardi, 58 - Tel. 030396613 - Fax 0303392101
 COMINI Don Giorgio
 CADEI Prof.ssa Livia
consultoriodioCESANO@consultoriodioCESANO.brescia.it
www.consultoriodioCESANO.brescia.it

CENTRO DELLA FAMIGLIA
DEL DECANATO DI BRESSO

Via Villoresi, 43 - Tel. e Fax 0266503439
 BETTINELLI Don Renato
 CASATI Dott.ssa Elena
bresso@fondazioneedithstein.it
www.fondazioneedithstein.it

CONSULTORIO PER LA FAMIGLIA

Via A. Pozzi, 7 - Tel. 0331628300 - Fax 0331675331
 SORTE Don Emilio
 OTTONELLI Dott.ssa Gabriella
direzione@consultorioperlafamigliabustoarsizio.it
www.consultorioperlafamigliabustoarsizio.it

CONSULTORIO FAMILIARE
“MONS. ROBERTO AMADEI”

Via Giuseppe Verdi, 146 - Tel. 0354598440
 NOZZA Mons. VITTORIO
 MAZZUCCO Dott. Antonio
ccfstrozzi@fondazioneguzzetti.it
www.consultorionofamiliarebg.it

CONSULTORIO DECANALE DI CANTÙ

Via A. Volta, 11 - Tel. e Fax 0313515126
 AFKER Don Giovanni
 PONTIGGIA Sig. Riccardo
info@puntofamigliacantu.it
www.puntofamigliacantu.it

CARAVAGGIO
(BG)
24043
LOM14

CERNUSCO SUL
NAVIGLIO (MI)
20063
LOM15

CINISELLO
BALSAMO (MI)
20092
LOM16

CLUSONE (BG)
24023
LOM17

CREMA (CR)
26013
LOM18

DESIO (MI)
20832
LOM19

ERBA (CO)
22036
LOM20

CONSULTORIO FAM. "PUNTO FAMIGLIA"
Via Circ.ne G. Paolo II, 23 - Tel. e Fax 036351555
LINGIARDI Prof.ssa Elena
MASCHERONI Diac. Ireneo
info@puntofamiglia.it - direzione@centrofamiglia.org
www.centrofamiglia.org

CENTRO ASSISTENZA ALLA FAMIGLIA
P.zza Matteotti, 20 - Tel. 029241342
FUMAGALLI Don Luca
PIROLA Dott. Gabriele
info.cernusco@fondazionemartini.org
www.fondazionemartini.org

CENTRO DELLA FAMIGLIA
Via Carducci, 21 - Tel. 026171927 - Fax 0261240002
BETTINELLI Don Renato
BIADER Dott.ssa Chiara
TEOLDI Dott.ssa Debora
DE COPPI Mauro
cinisello@fondazioneedithstein.it
www.fondazioneedithstein.it

CONSULTORIO FAMILIARE
"SANTA GIANNA BERETTA MOLLA"
Via XXV Aprile 1a - Tel. 0354598390 - Fax 034627253
NOZZA Mons. Vittorio
MAJER Dott. Emilio
clusone@consultoriofamiliarebg.it
www.consultoriofamiliarebg.it

ASS.NE "INSIEME PER LA FAMIGLIA"
Via Frecavalli, 16 - Tel. e Fax 037382723
VALERANI Don Simone
STANGA Dott.ssa Veruska
insiemexlafamiglia@libero.it

Ce.A.F. CENTRO ASSISTENZA ALLA FAMIGLIA
Via Portichetto, 21 - Tel. e Fax 0362629193
BETTINELLI Don Renato
GARGANTINI Dott.ssa Elena
desio@fondazioneedithstein.it
www.fondazioneedithstein.it

CONSULTORIO FAMILIARE "LA CASA"
Via Leopardi, 16 - Tel. e Fax 0313338253
AFKER Don Giovanni
MANZONI Dott. Damiano
consultoriolacasa@gmail.com
www.consultoriolacasaerba.it

GALLARATE (VA)
21013
LOM21

CONSULTORIO PER LA FAMIGLIA
 Piazza Libert , 6 - Tel. 0331777814 - Fax 0331246501
 CATTANEO Mons. Armando
 FREGOLA Dott.ssa Valentina
 consultorio@consultoriogallarate.it
 www.fondazioneprofumodibetania.it

LECCO - RANCIO
23900
LOM22

CONSULTORIO FAMILIARE C.E.L.A.F.
 Via S. Giovanni Bosco, 8 - Tel. e Fax 0341368088
 AFKER Don Giovanni
 PACCHIANA Dott. Lucia
 celaf.direzione@gmail.com

LODI
26900
LOM23

CENTRO PER LA FAMIGLIA
 Via Biancardi, 23 - Tel. 0371421875 - Fax 0371565457
 BOSONI Dott. Giacinto
 BADARACCO Mons. Franco
 consultorio@centrofamiglia.lodi.it
 www.centrofamiglia.lodi.it

MAGENTA (MI)
20013
LOM24

CONSULTORIO FAMILIARE
CENTRO CONSULENZA FAMIGLIA
 Via S. Martino, 13 - Tel. 0297291832 - Fax 0297275182
 CALDERA Don Luigi
 MALINI Dott.ssa Valeria
 consultoriomagenta@farefamiglia.org
 dir.consultoriomagenta@gmail.com
 www.farefamiglia.org

MELZO (MI)
20066
LOM25

CONSULTORIO FAMILIARE
DECANALE DI MELZO
 Via Mons. Orsenigo, 7 - Tel. 0295732039
 Fax 0295713118
 FUMAGALLI Don Luca
 GARRÌ Dott.ssa Maria Teresa
 direzione.melzo@fondazionemartini.org
 www.fondazionemartini.org

MERATE (LC)
23807
LOM26

CONSULTORIO FAMILIARE INTERDECANALE
DI BRIVIO, MERATE, MISSAGLIA
 Via IV Novembre, 18 - Tel. 0399285117 - Fax 0395984230
 AFKER Don Giovanni
 FERRARIO Dott.ssa Graziella
 consultorio.merate@tiscali.it

MILANO
20142
LOM27

CONSULTORIO FAMILIARE
“SANTA GIANNA BERETTA MOLLA”
 Via Boifava, 15/a - Tel. 0289532759
 TESTORE Mons. Luigi
 NESI Dott.ssa Barbara
 segreteria@consultoriogbm.it
 www.fondazioneguzzetti.it

MILANO
20146
LOM28



CENTRO CONSULENZA FAMIGLIA
Via Strozzi, 6/A - Tel. e Fax 024236833
TESTORE Mons. Luigi
NESI Dott.ssa Barbara
ccfstrozzi@fondazioneguzzetti.it
www.fondazioneguzzetti.it

MILANO NORD
20161
LOM29



CONSULTORIO FAMILIARE "IL CAMINETTO"
P.za Bruzzano, 8 - Tel. 0266228281 - Fax 0264599973
CATTANEO Mons. Armando
COEN Dott.ssa Anna
segreteria@consultoriominord.it

MILANO
20131
LOM30



CONSULTORIO FAMILIARE "MANCINELLI"
Via Mancinelli, 1 - Tel. 022828288 - Fax 0228507816
TESTORE Mons. Luigi
CESANA Dott.ssa Cristina
info@consultoriomancinelli.it
www.fondazioneguzzetti.it

MILANO
20137
LOM31



CONSULTORIO FAMILIARE "KOLBE"
Viale Corsica, 68 - Tel. 0270006393 - Fax 0271094028
TESTORE Mons. Luigi
CESANA Dott.ssa Cristina
info@consultorio-kolbe.it
www.fondazioneguzzetti.it

MILANO
20122
LOM32



CENTRO DI ASSISTENZA
"LA FAMIGLIA AMBROSIANA"
Via S. Antonio, 5 - Tel. 0258391361 - Fax 0258391443
TESTORE Mons. Luigi
RABAIOTTI Dott. Michele
segreteria.san@fondazioneguzzetti.it
www.fondazioneguzzetti.it

MILANO
20159
LOM33



CONSULTORIO "LA FAMIGLIA"
Via Arese, 18 - Tel. 026081065 - Fax 0260781986
LAZZARONI Dott. Luciano
cons.lafamiglia@tiscali.it
www.consultoriolafamigliamilano.it

MILANO
20124
LOM34



CONSULTORIO FAMILIARE
"ATTILIO GIORDANI"
Viale Restelli, 25 - Tel. e Fax 026071593
TESTORE Mons. Luigi
NESI Dott.ssa Barbara
segreteria@consultoriorestelli.it
www.fondazioneguzzetti.it

MILANO
20144
LOM35

CONSULTORIO FAMILIARE
"FONDAZIONE C.A.M.E.N."
Via S. Cristoforo, 3 - Tel. 0248953740 - Fax 0247716605
PICCOLO Dott. Riccardo
info@fondazionecamem.org

PAVIA
27100
LOM36

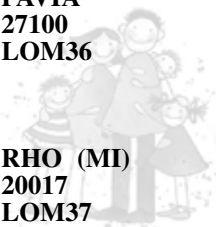

CONSULTORIO FAMILIARE
Via Bernardino da Feltre, 13/a - Tel. 0382309742
Tel. 0382304178 - Fax 038232260
SCOVA Dott. Donato
direzione@consultoriopavia.com

RHO (MI)
20017
LOM37



**CENTRO DI CONSULENZA
PER LA FAMIGLIA**
Via Madonna, 67 - Tel. 029306523 - Fax 0293184154
VEGEZZI Don Giuseppe Natale
LUCCHINI Avv. Stefano
ALBERICO dott.ssa Claudia
direzione@centroconsulenzafamigliarho.it
www.centroconsulenzafamigliarho.it

**SAN GIULIANO
MILANESE (MI)**
20098
LOM38



CONSULTORIO Ce.A.F.
P.zza della Vittoria, 7 - Tel. 029845321 - Fax 0298492270
FUMAGALLI Don Luca
GATELLI Dott.ssa Laura
info.sangiuliano@fondazionemartini.org
www.fondazionemartini.org

SARONNO (VA)
21047
LOM39



**CONSULTORIO FAMILIARE
CENTRO CONSULENZA PER LA FAMIGLIA**
Via Marconi, 5/7 - Tel. 029620798
CATTANEO Mons. Armando
OTTONELLI Dott.ssa Gabriella
consultoriosaronno@fondazionebetania.it
www.fondazioneprofumodibetania.it

SEREGNO (MI)
20038
LOM40



**CONSULTORIO INTERDECANALE
"LA FAMIGLIA"**
Via Cavour, 25 - Tel. 0362234798
BETTINELLI Don Renato
ORTOLAN Dott.ssa Elena
seregno@fondazioneedithstein.it
www.fondazioneedithstein.it

**SESTO
S. GIOVANNI (MI)**
20099
LOM41

CENTRO PER LA FAMIGLIA
via Fogagnolo, 104 - Tel. 022482933 - Fax 0224300131
SOSIO Don Agostino
FRANCO Dott. Anna Maria
info@centroperlafamiglia.it
www.centroperlafamiglia.it

TRAVAGLIATO (BS)
25039
LOM42

**FONDAZIONE POLIAMBULANZA
CONSULTORIO CIDAF TRAVAGLIATO**
Via C. Golini, 6 - Tel. 0306862064 - Fax 0306624640
SIGNORINI Dott. Alessandro
CORLI Dott. Silvano
consultorio.travagliato@poliambulanza.it
www.poliambulanza.it/consultori-familiari-cidaf

**TRESCORE
BALN. (BG)
24069
LOM43**

**LOM43
TREVIGLIO (BG)
24047
LOM44**

**TREZZO
SULL'ADDA (MI)
20056
LOM45**

**VARESE
21100
LOM46**

**VIGEVANO (PV)
27029
LOM47**

**VILLONGO (BG)
24060
LOM48**

**VIMERCATE (MB)
20871
LOM49**

CONSULTORIO FAMILIARE "ZELINDA"
Via Fratelli Calvi, 1 - Tel. 0354598380 - Fax 035943055
NOZZA Mons. Vittorio
VEDOVATI Dott. Bruno
zelinda@consultoriofamiliarebg.it
www.consultoriofamiliarebg.it

**CENTRO PER LA FAMIGLIA
COOPERATIVA SOC. "AGAPE"**
Via Casnida, 19 - Tel. 036346480
LINGIARDI Dott.ssa Elena
MASCHERONI Diac. Ireneo
direzione@centrofamiglia.org - www.centrofamiglia.org

CONSULTORIO "LA FAMIGLIA"
P.zza Nazionale, 9 - Tel. 029090495 - Fax 0290980812
FUMAGALLI Don Luca
MATTAVELLI Dott.ssa Laura
direzione@fondazionemartini.org

**FONDAZIONE CENTRO FAMIGLIA
"ISTITUTO LA CASA"**
Via Crispi, 4 - Tel. 0332238079 - Fax 0332496770
GAMALERO Don Pino
TARANTINO Dott. Giuseppe
consultorio@lacasadivarese.it
www.lacasadivarese.it

CENTRO CONSULENZA FAMILIARE
Corso Torino, 36/b - Tel. 3480929681
CACCIABUE Mons. Enzo
SPEZZATI Dott.ssa Nicla
accfvigevano@virgilio.it

**CONSULTORIO FAMILIARE
BASSO SEBINO**
Via Roma, 35 - Tel. 0354598420
NOZZA Mons. Vittorio
VEDOVATI Dott. Bruno
villongo@consultoriofamiliarebg.it
www.consultoriofamiliarebg.it

CONSULTORIO FAMILIARE CE.A.F.
Via Mazzini, 33 - Tel. 0396854423 - Fax 039666464
FUMAGALLI Don Luca
GATELLI Dott.ssa Laura
direzione.vimercate@fondazionemartini.org
www.fondazionemartini.org

FEDERAZIONE REGIONALE MARCHE

Via Cincinelli, 4 - 62100 MACERATA

PAROLISI *Avv. Cristina* - Tel. 3291634003

avvcristinaparolisi@gmail.com

ANCONA

60121

MAR01

CONSULTORIO FAMILIARE

CENTRO PROMOZIONE FAMIGLIA

P.zza S. Maria, 4 - Tel. 071204148 - Fax 071204148

SPECIALE *Avv. Andrea*

BERNARDINI *Marco*

consultoriofamiliare@libero.it

ASCOLI PICENO

63100

MAR02

CONSULTORIO FAMILIARE

CENTRO INFORM. E ASSISTENZA FAMIGLIA

Corso Mazzini, 20 - Tel. 0736254459

BATTISTINI *Mitia*

CENERINI *Giorgia*

ciafap@libero.it

**CIVITANOVA
MARCHE (MC)**

62012

MAR03

CONSULTORIO FAM. "FAMIGLIA NUOVA"

Sezione distaccata di Fermo

Via Einaudi, 108 - Tel. 0733829659

MAGGINI *Avv. Stefano*

FABRIANO (AN)

60044

MAR04

CONSULTORIO FAMILIARE CIF

Via Gioberti, 15

TULLI *Maria Rita* - mritatulli@hotmail.com

BERNABEI *Sandra*

FANO (PU)

61032

MAR05

CONSULTORIO FAMILIARE "LA FAMIGLIA"

Via Fanella, 93 - Tel. 0721803765

PIERPAOLI *Don Francesco* - Cell. 3339771270

assoclafamiglia@gmail.com

uomodovesei@gmail.com

FERMO (AP)

63023

MAR06

CONSULTORIO FAMILIARE

FAMIGLIA NUOVA

Via M. Morrone, 3 - Tel. 0734225882 - Fax 0794219238

CEROLINI *Avv. Paolo*

MARCUCCI *Don Vincenzo*

fermo@famiglianuova.it

JESI (AN)
60035
MAR07



MACERATA
62100
MAR08



**S. BENEDETTO
DEL TRONTO (AP)**
63074
MAR09



**S. SEVERINO
MARCHÉ (MC)**
62027
MAR10



CONSULTORIO FAMILIARE
“LA FAMIGLIA”
P.zza Federico II, 8 - Tel. 0731 64464
SIRIO BOROCCHI
cpfamiglia@alice.it

CONSULTORIO FAMILIARE
“IL PORTALE”
Via Cincinelli, 4 - Tel. 0733261473
PAROLISI Dott.ssa Cristina
POLENTA Dott. Stefano
info@consultorioilportale.it
www.consultorioilportale.it

CONSULTORIO FAMILIARE
“CENTRO FAMIGLIA”
Via Pizzi, 25 - Tel. 0735595093
DI BIAGIO Carlo
FARINELLI Dott. Nicola
centro-famiglia@virgilio.it

CONSULTORIO FAMILIARE “IL PRISMA”
Via Mazzini, 94 - Tel. 0733645261
DIGNANI Costantina
SCISCIANI Mario - mariosina@alice.it
ilprisma20@gmail.com

MOLISE

VENAFRO (IS)
86079
MOL01



CAMPOBASSO
86100
MOL02



TERMOLI (CB)
86039
MOL03

**CONSULTORIO FAMILIARE
ASSOCIAZIONE "IL GIRASOLE"**

Via Pedemontana, 41 - Tel. 0865900277 - 3314079377
SCUNGIO Dott.ssa Angela
RINALDI Don Salvatore
consultoriofamiliare@alice.it

CONSULTORIO FAMILIARE

Viale Elena, 54 - Tel. 0874311059
MICATROTTA Dott.ssa M. Giulia
famigliaconsultorio@tiscali.it

di prossima attivazione

PIEMONTE



ARONA (NO)
28041
PIE001

FEDERAZIONE REGIONALE PIEMONTE

V.le Buonarroti, 22 - 28100 NOVARA - Tel. 032135101
AVEZZANO Dott.ssa Gabriella - Tel. 3492808485
gabriella.avezzano@gmail.com

CONSULTORIO FAMILIARE
“A. G. COMOLI”

Sezione distaccata di Novara
Via G. Ponti, 10 - Tel. 3406763404



ASTI
14100
PIE02

CONSULTORIO FAMILIARE CIF
“F. BAGGIO”

Via Gioberti, 56 - Tel. e Fax 0141531288
BINELLO Renza
cifasti@libero.it



GRIGNASCO (NO)
28075
PIE03

CONSULTORIO FAMILIARE
“A. G. COMOLI”

Sezione distaccata di Novara
Via Perazzi, 8 - Tel. 3338094205



NOVARA
28100
PIE04

CONSULTORIO FAMILIARE
“A. G. COMOLI”

Viale Ferrucci, 14 - Tel. 0321399830
GRANATA Dott.ssa Mafalda
BOZZINI Don Ernesto
granata.paolamaria@gmail.com



VERBANIA
28922
PIE05

CONSULTORIO FAMILIARE
“A. G. COMOLI”

Via Belgio, 2 - Tel. 3396850234
Sezione distaccata d Novara

VERCELLI
13100
PIE06

CONSULTORIO FAMILIARE
CENTRO CONS. PREMATR. E FAMILIARI

Via F. Dal Pozzo, 8 - Tel. 0161251657
VAY Francesca - Cell. 3384291390
francesca.vay@gmail.com
info@consultoriovercelli.it

PUGLIA

FEDERAZIONE REGIONALE PUGLIA

Via S. Pietro, 6 - 76015 TRINITAPOLI (BT)

Tel. 0883632701 - Fax 0883632701

DI GENNARO Dott.ssa Michela

cfcpuglia@gmail.com - micheladigennaro@tiscali.it



ALBEROBELLO

(BA)

70011

PUG01

CONSULTORIO FAMILIARE E.S.A.S.

Via Dante 38 - Tel. 0804321852

LOCOROTONDO Dott.ssa Lorenza

RICCI Prof. Leonardo

cfc alberobello@gmail.com



ANDRIA (BA)

70031

PUG02

CONSULTORIO FAMILIARE "VOGLIO VIVERE"

Via Bottego, 9 - Tel. 0883591021

TORTORA Avv. Giuseppe

DI NOIA Dott.ssa Antonietta

consultorio.esas@libero.it



BARI

70124

PUG03

CONSULTORIO FAMILIARE E.S.A.S.

Viale Ennio, 6/B - Tel. 080 5574931

PINTO Dott.ssa Rosa

consultorio.bari@libero.it



BARLETTA

76121

PUG04

CONSULTORIO FAMILIARE

CENTRO DI PROMOZIONE FAMILIARE

"INSIEME CON LA COPPIA"

Vico S. Giovanni di Dio, - Tel. 0883520395

DEBITONTO Dott. Michele

RUGGERO Dott.ssa Marina

insiemeconlacoppia@gmail.com



BISCEGLIE (BA)

76011

PUG05

CONSULTORIO FAMILIARE E.P.A.S.S.

P.za Gen. C.A. Dalla Chiesa, 12 - Tel. 0803927111

Fax 0803925566

DE PINTO Prof. Luigi

RUGGIERI Dott. Sergio

epass.onlus@libero.it - illidep@libero.it

BRINDISI

72100

PUG06

CONSULTORIO FAMILIARE "LA SPERANZA"

Via Pace Brindisina, 35 - Tel. 0831563145 - 3473020335

MITROTTA Dott. Franco

CAPETO Dott.ssa Simona

consultorio@diocesibrindisiostuni.it

CASARANO (LE)
73042
PUG07

CONSULTORIO FAMILIARE DIOCESANO
“REGINA FAMILIAE”

Sezione distaccata di Nardò
Via Vittorio Emanuele, 174 - Tel. 0833505150

FOGGIA
71100
PUG08

CONSULTORIO FAMILIARE “IL FARO”

Via Carlo Baffi, 2 - Tel. 0881752014
MONTORIO Dott. Salvatore - salvator49@hotmail.it
RINALDI Dott. Giuseppe - giusepperinaldi39@tiscali.it

GALATONE (LE)
73044
PUG09

CONSULTORIO FAMILIARE DIOCESANO
“REGINA FAMILIAE”

Sezione distaccata d Nardò
Via G. Leuzzi, 86 - Tel. 0883 867732

LECCE
73100
PUG10

CONSULTORIO FAMILIARE “LA FAMIGLIA”

Via Libertini, 40 - Tel. 0832249574
PAPA Dott. Leo
SANCESARIO Dott.ssa Francesca
cons.lafamiglia@libero.it
www.consultoriolafamiglia.net

LUCERA (FG)
71036
PUG11

CONSULTORIO FAMILIARE
“LA FAMIGLIA” - UCIPEM

Via Petrilli, 1 - Tel. 0881540028
PINTO Sac. Giovanni
giovanni.pinto14@tin.it
assconsultoriolafamiglia@gmail.com

MAGLIE (LE)
73024
PUG12

CONSULTORIO FAMILIARE “HYDRUNTUM”

Pizza SS.Medici, 40 - Tel. e Fax 0836485710
RAUSA Dott. Donato - Cell. 3396016238
ALBANESE Sac. Daniele
economatodiocesanostranto@tin.it - rausd@libero.it

MANFREDONIA
(FG)
71043
PUG13

CONSULTORIO FAMILIARE
CENTRO “NAZARETH”

Via S. Giovanni Bosco, 41/a - Tel. 0884535395
RANIERI Sac. Vittorio
SPAGNUOLO Dott.ssa Anna
vittorio.ranieri@tiscali.it - spagnuoloanna@tiscali.it

MARTINAFRANCA
(TA) 74015
PUG14

CONSULTORIO FAMILIARE “A. GEMELLI”

Via Messapia - Tel. 3289142712
Sezione Distaccata di Taranto

MOLFETTA (BA)
73056
PUG15

CONSULTORIO FAMILIARE DIOCESANO ASAS
 Pzza Garibaldi, 80/A - Tel. 0803975372 - Fax 0803975372
 PARRACINO Dott.ssa Giovanna
 ALLEGRETTA Prof. Francesco
 comloy.molfetta@libero.it
 francescoallegretta@virgilio.it

MONTESANO (LE)
73030
PUG16

CONSULTORIO FAMILIARE "LA FAMIGLIA"
Sezione distaccata di Ugento
 Via Martiri D'ungheria, 5 - Tel. 340 6065950

NARDÒ (LE)
73048
PUG17

CONSULTORIO FAMILIARE DIOCESANO
"REGINA FAMILIAE"
 Via dei Bernardini, 5 - Tel. 0833571908
 RUPERTO Don Luigi
 SASSO Prof. Cosimo
 consultoriofamiliare2000@virgilio.it

SAN SEVERO (FG)
71016
PUG18

CONSULTORIO FAMILIARE
INSIEME PER LA FAMIGLIA
 Via del Soccorso, 52 - Tel. 0882228071
 RENNA Mons. Lucio Angelo
 DE VITA Sac. Francesco
 marirusso1@alice.it

TARANTO
74100
PUG19

CONSULTORIO FAMILIARE "A. GEMELLI"
 Via Temenide, 72 - Tel. 0994791116
 CAFOLLA Dott.ssa Maria
 consultoriogemelli@libero.it

TAURISANO (LE)
73056
PUG20

CONSULTORIO FAMILIARE
Sezione distaccata di Ugento
 Via Giuseppe Verdi, 5 - Tel. 3480572642

TRINITAPOLI
(BT)
76015
PUG21

CONSULTORIO FAMILIARE ECCIASS
 Via S. Pietro, 6 - Tel. 0883632701
 PAPPAGALLO Dott.ssa Carmela
 DI GENNARO Dott.ssa Michela
 confamtrinitapoli@virgilio.it

UGENTO (LE)
73059
PUG22

CONSULTORIO FAMILIARE "LA FAMIGLIA"
 Via Ten. Ponzi, 9 - Tel. 0833556400 - 3406065950
 ERRICO Vincenzo
 MACRÌ Dott. Mario
 ericovincenzo61@gmail.com - villamari@alice.it



CAGLIARI
9127
SAR01

FEDERAZIONE REGIONALE SARDEGNA

Piazza S. Agostino, 3 - 7100 SASSARI
BAIO Dott.ssa Angela - Cell. 3492381882
baioangela@yahoo.it



CARBONIA (CA)
9013
SAR02

CONSULTORIO FAMILIARE DIOCESANO

Via Logudoro, 40 - Tel. 070654845
MAURI Dott.ssa Maddalena
CORRIAS Carla
consultoriofami@tiscali.it
maddalena.valentinomauri@gmail.com
carlacorrias@gmail.com



NUORO
8100
SAR03

CENTRO DI RIFERIMENTO PER LA FAMIGLIA ASS. "MEDIAZIONE FAMILIARE"

Piazza Repubblica, 7 - Tel. 078162471 - 3472900504
FORTELEONI Enrico
GAMBELLA Don Amilcare
mediafamonusar@tiscali.it



ORISTANO
9170
SAR04

CONSULTORIO FAMILIARE CENTRO FAMIGLIA

Via Alagon, 11 - Tel. 0784231155
MUSTARO Dott.ssa Lilli
MARCHESE PATTI Dott. Edoardo
puntolucenuoro@tiscali.it - fam.chironi@alice.it
dado1aprile@alice.it



SASSARI
7100
SAR05

CONSULTORIO FAMILIARE DIOCESANO

Via Cagliari, 179 - Tel. 078371066
LOCCI Dott. Sergio
USAI Mons. Costantino
cofadior@gmail.com cicita@alice.it
costantinousai.or@gmail.com

CONSULTORIO FAMILIARE CENTRO PREPARAZIONE FAMIGLIA

Pizza S. Agostino, 3 - Tel. 079236192
BAIO Angela - Cell. 3492381882
MOTRONI Prof.ssa Angiolina - amotroni@alice.it
baioangela@yahoo.it
cpf.consultorio@tiscali.it

SICILIA



ADRANO (CT)
95031
SIC01



BELPASSO (CT)
95032
SIC02



CALTANISSETTA
93100
SIC03

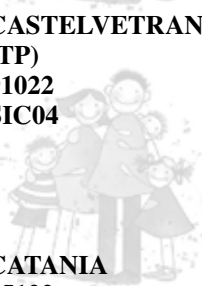

CASTELVETRANO
(TP)
91022
SIC04



CATANIA
95122
SIC05

CATANIA
95126
SIC06

FEDERAZIONE REGIONALE SICILIA

Via F. Ferrucci, 72 - 96018 PACHINO (SR)

Tel. e Fax 0931595601

SCIRE' Avv. Maria Elena - Tel. 3381232214

marialelena@libero.it - avv.mariaelena.scire@gmail.com

CONSULTORIO FAMILIARE

"SACRA FAMIGLIA"

Via San Filippo, 53 - Tel. 095 7690138

SCUDERI Dott. Nicolò - Cell. 3889383872

mariascuderi2008@tiscali.it

CONSULTORIO FAMILIARE

CENTRO SOCIOANIT. ETNA SUD

Via Terza Retta Ponente, 253 - Tel. 095913811

CARBONARO Anna Maria

confaetnasud@libero.it - annamaria.carbonaro@libero.it

CONSULTORIO FAMILIARE

PREVENZ. GENER. CASA FAMIGLIA ROSETTA

Contrada Bagno, s.n.c. - Tel. 0934508311

Fax 0934508313

GAROFALO Dott.ssa Giovanna

SORCE Don Vincenzo

rosettag@mclink.net

CONSULTORIO FAMILIARE

FAMIGLIA INSIEME

Tel. 0924902617

BILLETTA Fra Mauro - fratellomauro@tiscali.it

CAMPAGNA A.S. Marilena

consultorioinsieme@libero.it

www.insiemecamminare.it

CONSULTORIO FAMILIARE

ASSOCIAZIONE "VITA NUOVA"

Via E. Infantino, 17 - Tel. 095455838 - Fax 095209955

PAPPALARDO Sac. Giuseppe

vitanuovacatania@alice.it

CONSULTORIO FAMILIARE C.I.F

c/o Parr. Maria SS. Consolazione

Via Milo - Tel. 095506964

CATALANO BERTINI Dott.ssa Agata

CANTARELLA Avv. Caterina

cifct@libero.it

CATANIA
95124
SIC07



**MAZARA
DEL VALLO (TP)**
91026
SIC08



**MISTERBIANCO
(CT)**
95045
SIC09



MODICA (RG)
90134
SIC10



PACHINO (SR)
96018
SIC11



PALERMO
90131
SIC12



**CONSULTORIO FAMILIARE
“FOSSA CRETA S. GIORGIO”**

Via Terreforti, 9/C - Tel. 095 451624
VALENTI Dott. Sebastiano
d.fossacreta@email.it nuccio.valenti@hotmail.it

**CONSULTORIO FAMILIARE
FAMIGLIA INSIEME**

Sez. Distaccata di Catelvetrano
c/o Chiesa S. Francesco di Paola
Via Filippo Castelli - Tel. 0924902617
BILLETTA Fra Mauro
CAMPAGNA A.S. Marilena
fratellomauro@tiscali.it - maril979@yahoo.it

**CONSULTORIO FAMILIARE
ASS. CONSULTORIO “AGNESE LO CERTO”**

Via Galliano, 19 - Tel. 3407967748 - 3463711439
DI STEFANO Dott.ssa Agata
SANTONOCITO Dott.ssa Benedetta
agadiste@gmail.com - sabema@live.it

**CONSULTORIO FAMILIARE
ASS. CRISTISTIANA PER LA FAMIGLIA
“PADRE RIZZA”**

Via Risorgimento, 49 - Tel. 0932762713
Fax 0932903680
GIANNÌ Dott. Giuseppe
BLANCO Dott.ssa Raimonda
info@acfconsultoriocristiano.it

**CONSULTORIO FAMILIARE
ASS. “L’ALBERO DELLA VITA”**

Via Unità, 6 - Tel. 0931592510
PASSARELLO Dott.ssa Adriana
cfcpachino@libero.it - albevita@libero.it

CONSULTORIO FAMILIARE “CANA”

Corso Calatafimi, 1057 - Tel. 0916683000
ADORNO Ing. Antonio
SALONIA Padre Giovanni
consultorio@oasicana.it
www.consultoriocana.it

PATERNÒ (CT)
95047
SIC13



CONSULTORIO FAMILIARE
CENTRO PROMOZ. FAMIGLIA
“IL CAMMINO”

Via S.Margherita, 26 - Tel. 095 622454
SANTANGELO Prof. Carmelo
CRUPI Dott.ssa Barbara
consultorioilcammino@tiscali.it
www.centropromozioneefamiglia.it

RAGUSA
97100
SIC14



CONSULTORIO FAMILIARE

Via Cartia, 3 - Tel. 0932622644
PISANA Dott.ssa Agata
TADDEI Prof. Romolo
consultorioragusa@gmail.com
www.consultoriofamiliareragusa.it

VITTORIA (RG)
97019
SIC15



CONSULTORIO FAMILIARE
ASSOCIAZIONE LAURETANA

Via Cacciatori del Tevere, 10 - Tel. 0932985323
PIZZENTI Dott. Gioacchino - 3666548309
DI STEFANO Dott.ssa Letizia
segreteria.lauretana@tiscali.it



TOSCANA



EMPOLI (FD)
50053
TOS01



FIRENZE
50125
TOS02



FIRENZE
50123
TOS03



LUCCA
55100
TOS04



MONTECATINI
TERME (PT)
51016
TOS05

FEDERAZIONE REGIONALE TOSCANA

Chiostro dei Canonici c/o Basilica San Lorenzo
Piazza San Lorenzo, 9 - FIRENZE
Tel. 057143477 - 3477053477

SPAGLI Dott. Sandro sandrospagli@gmail.com
consultori.fedtoscana@gmail.com

CONSULTORIO FAMILIARE "MISERICORDIA"

Via Cavour, 43/b - Tel. 0571534915 - Fax 057179627
GALIBERTI Dott. Stefano

MANNINI David - mannini@misericordia.empoli.fi.it
consultorio@misericordia.fi.it
www.misericordia.empoli.fi.it

CONSULTORIO FAMILIARE **"IL CAMPUCCIO"**

Via Villani, 21/A - Tel. 0552298922

ROMEI Dott.ssa Gloria
MARRI Dott.ssa Liliana
ilcampuccio@gmail.com
www.misericordia.firenze.it

CONSULTORIO MATRIMONIALE LAURENZIANO

Chiostro dei Canonici c/o Basilica San Lorenzo
Piazza S.Lorenzo, 9 - Tel. 055284078

PAMPALONI Maria Paola
ANICHINI Alessandra
laurenziano@virgilio.it - pampageo@alice.it

CONSULTORIO FAMILIARE "LA FAMIGLIA"

Via del Fosso, 45
Tel. 0583418940 - 3408258578 - 3450404411
GIANNONI Patrizia
segreterialafamiglia@yahoo.it
www.conlafamiglia.it

CONSULTORIO FAMILIARE DIOCESANO

Via Cavour, 24 - Tel. 3925673223
MICHELUCCI Maurizio - m.michelucci@virgilio.it
MOSCHINI Paola - moschini.paola@tiscali.it

PISTOIA
51100
TOS06



CONSULTORIO FAMILIARE
CENTRO FAMIGLIA "S. ANNA"

Vicolo de' Pazzi, 16 - Tel. 0573368780 - Fax 0573503273
 PRATESI Vania - vania.pratesi@alice.it
 BENCINI Dott.ssa Bianca Maria
 centrofamigliasantanna@virgilio.it
 www.centrofamigliasantanna.it

PONTREMOLI (MS)
54027
TOS07



CONSULTORIO FAMILIARE
ASSOCIAZIONE "S. LORENZO MARTIRE"

Via Cappuccini, 6 - Tel. 3382051978
 PRATOLONGO Don Pietro - pietro.pratolongo@alice.it
 BRANCADORO Raffaele
 consultorionfamiliaresanlorenzo@gmail.com

PRATO (FI)
59100
TOS08



CONSULTORIO FAMILIARE "MISERICORDIA"

Via Galcianese, 17/2 - Tel. 0574609613
 BIANCALANI Dott. Luigi
 GAMBACORTI Dott.ssa Elisa - elisa.gambacorti@gmail.com
 info@misericordia.prato.it
 www.misericordia.prato.it

SAN MINIATO (PI)
56020
TOS09



CONSULTORIO FAMILIARE DIOCESANO
"ALBERTO GIANI"

Via G. Matteotti, 139 - SAN ROMANO (PI)
 Tel. 0571844511
 SPAGLI Dott. Sandro - sandro.spagli@gmail.com
 DONADIO Giusy
 consultorionfamiliare@diocesisanminiato.it
 www.consultorio.diocesisanminiato.it

SIENA
53100
TOS10



CONSULTORIO FAMILIARE
E PUNTO INCONTRO "LA FAMIGLIA"

Via Sallustio Bandini, 64 - Tel. 0577222271
 DONZELLI Claudio - famiglia.donzelli@tin.it
 MARCHIONNI Rosanna
 info@consultoriolafamigliasiena.it

TRIVENETO

FEDERAZIONE REGIONALE TRIVENETO

Via Principe Umberto, 37 - 37045 LEGNAGO (VR)
Tel. 04422355 - 044222781

VERDOLIN Dott. Dino - Cell. 3388784997
dino.verdolin@gmail.com



BOLZANO
39100
TRV01

CONSULTORIO FAMILIARE ASS. "P. M. KOLBE"

Vicolo Mendola, 19 - Tel. 0471401959

MARCHI Dott. Mauro
ZANON Antonella
kolbebolzano@yahoo.it



BRESSANONE
BRIXEN (BZ)
39042
TRV02

CONSULTORIO FAMILIARE ASS. "P. M. KOLBE"

Sezione distaccata di Bolzano

Via Tretten, 13 - Tel. 0472830920

LINTER Dott.ssa Laura
kolbebrixen@yahoo.it



CEREA (VR)
37053
TRV03

CONSULTORIO FAMILIARE "LA BUSSOLA"

Pizza Sommariva, 1 - Tel. 044280113 - Fax 0442320429

TERENGI Dott. Giovanni
info@consultoriolabussola.it
direzione@consultoriolabussola.it



CONEGLIANO
(TV)
31015
TRV04

CONSULTORIO FAMILIARE CENTRO PER LA FAMIGLIA

Via Caronelli, 14 C.P. 77 - Tel. 043832053

GHIRO Avv. Giovanni
LOTTI Dott.ssa Viviana
consultoriocpf@alice.it



DOLO (VE)
30031
TRV05

CONSULTORIO FAMILIARE CENTRO "FAMIGLIE IN GIOCO"

Via dei Frati, 1 - Tel. 0415381479 - Fax 0415388190

DELLA POPPA Dott.ssa Margherita
SGARAVATTO Dott.ssa Simona
consultorio.cif.dolo@gmail.com



ERACLEA (VE)
30020
TRV06

CONSULTORIO FAMILIARE CENTRO CONS. FAMILIARE "LITORALE"

Via Mazzini, 31 - Tel. 0421 232600

ZANON Dott. Giuliano
DONADELLO Rag. Luca (Coordinatore)
BOZZATO Dott. Cristina
ccfl@consultorimaterdomini.it
www.consultorimaterdomini.it

FELTRE (BL)
32032
TRV07



CONSULTORIO FAMILIARE "FELTRINO"
 P.zza Cambruzzi, 2/A - Tel. 043983911
 BERALDO BOIN Dott.ssa Teresa
 ZANIN Dott. G.

GARDA (VR)
37016
TRV08



CONSULTORIO FAMILIARE
 Via Marco Polo, 22 - Tel. 0457256682
 COLORIO Dott.ssa Costanza
 LORENZINI Pasqualino
 consultoriogarda@tiscali.it

LAIVES LEIFERS
(BZ)
39055
TRV09



CONSULTORIO FAMILIARE ASS. "P. M. KOLBE"
Sezione distaccata di Bolzano
 Via N. Sauro, 20 - Tel. 0471950600
 NASTI Dott.ssa Ilaria
 kolbelaives@yahoo.it

LEGNAGO (VR)
37045
TRV10



CONSULTORIO FAMILIARE
 Via Principe Umberto, 37 - Tel. 044223555
 BONFANTE Prof.ssa Marilena
 VERDOLIN Dott. Dino
 consultoriolegnago@tiscali.it

MERANO (BZ)
39012
TRV11



CONSULTORIO FAMILIARE ASS. "P. M. KOLBE"
Sezione distaccata di Bolzano
 Corso Libert , 106 - Tel. 0473233411
 DI RENZO Dott. Giorgio
 kolbemerano@yahoo.it

MESTRE
VENEZIA
30172
TRV12



CONSULTORIO FAMILIARE
CENTRO "S. MARIA MATER DOMINI"
 Via Querini, 19/a - Tel. 0413969004
 ZANON Dott. Giuliano
 ORSOLATO Dott.ssa Giorgia
 DONADELLO Rag. Luca (*Coordinatore*)
 ccft@consultorimaterdomini.it
 www.consultorimaterdomini.it

PADOVA
35141
TRV13



CONSULTORIO FAMILIARE C.I.F.
 Via Vescovado, 29 - Tel. 0498771741
 SCIVITTARRO Dott.ssa Finizia
 NATTA Dott.ssa Davida
 cifpadova@virgilio.it

ROVIGO
45100
TRV14

CENTRO PER LA FORMAZIONE E
LA CONSULENZA DELLA COPPIA
 Via G. Pascoli, 51/a - Tel. 0425422500 - 3404843852
 LEONARDI Dott.ssa Maria Chiara
 MAZZULLO Dott. Salvatore - turri.mazzullo@libero.it
 cfdrovigo@gmail.com
 www.centrofamiglia.info

VALDAGNO (VI)
36078
TRV15



CONSULTORIO FAMILIARE "LA FAMIGLIA"
 Via Galliano, 10 - Tel. 0445402540
 ROSSETTO Dott.ssa Maria Grazia
 ZORZETTO Dott.ssa Nadia
 consultoriolafamiglia@simail.it

VENEZIA
30135
TRV16



CONSULTORIO FAMILIARE
CENTRO "S. MARIA MATER DOMINI"
 Santa Croce, 2117 - Tel. 0415240711
 ZANON Dott. Giuliano
 DONADELLO Rag. Luca
 DEL BEL BELLUZ Dott.ssa Anna (*Coordinatore*)
 csmmd@consultorimaterdomini.it
 www.consultorimaterdomini.it

VERONA
37121
TRV17



CONSULTORIO FAMILIARE
VERONA CENTRO
 P.zza Vescovado, 5 - Tel. 0458032079
 BRUTTI A.S. Loretta
 PELLIZZARI IANNETTI Gemma
 consultoriomatrimcentro@virgilio.it

VERONA
37138
TRV18



CONSULTORIO FAMILIARE
VERONA NORD
 Via Scarabello, 18 - Tel. 0458340074
 ZULIANI Donatella
 CLEMENTE Ing. Loris
 confam.vrnord@virgilio.it
 www.consultoriofamiliareveronanord.it

VERONA
37135
TRV19



CONSULTORIO FAMILIARE VERONA SUD
 Via P. Fortunato Calvi, 4 - Tel. 045583480
 CUNICO Dott. Marco
 DALLE VEDOVE Dott. Piero
 confam@tin.it - consultorioveronasud@gmail.com

VILAFRANCA
(VR)
37069
TRV20

CONSULTORIO FAMILIARE
 Via G.Bellotti, 4/B - Tel. 0456302800
 DALLA PIAZZA Dott.ssa Martina
 ZOPPI Roberto

ZEVIO (VR)
37059
TRV21



CONSULTORIO FAMILIARE
 Via San Pio X - Tel. 0456050035
 MERCANTI Dott.ssa Anna
 LAITA Roberto
 consultorio.familiare.zevio@live.it

UMBRIA

FEDERAZIONE REGIONALE UMBRIA

Via Mario Angeloni, 43a - 06124 PERUGIA

Tel. 0755172298

PILLON Avv. **SIMONE** - Cell. 3479188441

simone.pillon@infolegale.info

PERUGIA

6132

UMB01

CONSULTORIO FAMILIARE

“LA DIMORA”

Via Don Alberto Seri - Tel. 075887421

Fax 0755172298

PILLON Avv. Simone - simone.pillon@infolegale.info

ladimora@diocesi.perugia.it

www.consultorioladimora.it



UCIPEM

Unione Consulenti Italiani
Prematrimoniali e Matrimoniali

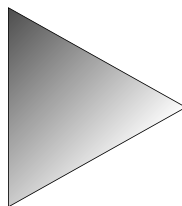

VIA SERVILIANO LATTUADA, 14 - 20135 MILANO

TEL.: 0255189202 - 0255187310 - FAX: 025465168

WWW.UCIPEM.COM - UCIPEM@ISTITUTOLACASA.IT

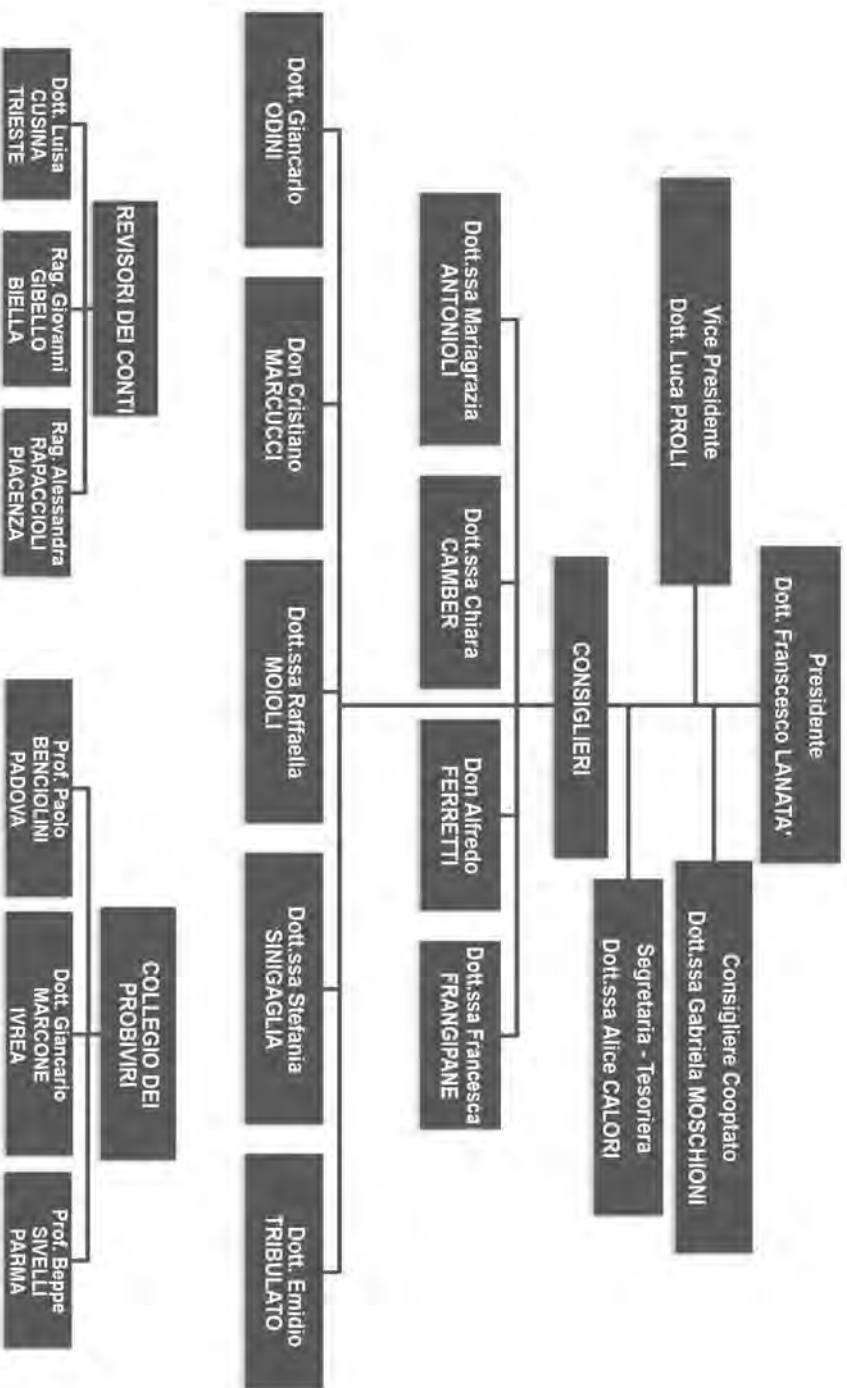

PRESIDENTE**Dott. LANATÀ Francesco**

Tel. 050960571 - Cell. 336534859

Via Livornese, 399 - 56100 PISA

lanata.francesco@tiscali.it

VICE PRESIDENTE**Dott. PROLI Luca**

Cell. 3294741174

Via Gatti, 210 - 47032 FRATTA TERME (FC)

proliku@libero.it

**CONSIGLIERE
COOPTATO****Dott.ssa MOSCHIONI Gabriela**

Tel. 031574010 - Cell. 3483005840

Viale Masia, 79 - 22100 COMO

gabriela.moschioni@studiogamma.org

**SEGRETARIA
TESORIERA****Dott.ssa CALORI Alice**

Tel. 0255187310 - Cell. 3384067349

Via Lattuada, 14 - 20135 MILANO

a.calori@istituolacasa.it

CONSIGLIERI**Dott.ssa ANTONIOLI Maria Grazia**

Cell. 3332025607

Viale Po, 18 - 26100 CREMONA

mg.antoniooli@ucipemcremona.it

Dott.ssa CAMBER Chiara

Tel. 3381655700 - Cell. 3467443698

Via B. Parenzan, 5 - 34139 TRIESTE

chiaracamber@gmail.com

Don FERRETTI Alfredo

Cell. 3478498771

Via dei Prefetti, 34 - 00186 ROMA

alfredoferretti@gmail.com

Dott.ssa FRANGIPANE Francesca

Tel. 0761289750

Via Fontana del Diluvio, 1 - 01100 VITERBO

costanzaginevra@alice.it

Dott. ODINI Giancarlo

Tel. 0376399080 - Cell. 3337309517

Via Monteverdi, 135 - 46047 PORTO MANTOVANO (MN)

odini_veneri@yahoo.it

DON MARCUCCI Cristiano

Cell. 3899320288

Via Messina, 21 - 65010 SPOLTRE (PE)

criccodon@gmail.com

Dott.ssa MOIOLI Raffaella

Cell. 3398404325

Via Matteotti, 23 - 13894 GAGLIANICO (BI)

raffaellamoioi@libero.it

Dott.ssa SINIGAGLIA Stefania

Cell. 3483729869

Via S.M. di Costantinopoli, 84 - 80138 NAPOLI

stefsini@libero.it

Dott. TRIBULATO Emilio

Tel. 090357149 - Cell. 3779673886

Viale Annunziata, 72 - 98168 MESSINA

postmaster@cslogos.it

**COLLEGIO
DEI PROBIVIRI****Prof. BENCIOLINI Paolo**

Tel. 049655473 - Cell. 0498213146

Via S. Maria in Conio, 7 - 35131 PADOVA

ppaolo.benciolini@unipd.it

Dott. MARCONE Giancarlo

Tel. 0125618440 - Cell. 3334230471

Via Favero, 3 - 10015 IVREA (TO)

giancarlo@marconenet.it

Prof. SIVELLI Beppe

Tel. 0521488813 - Cell. 0521231421

Via Monte Bardone, 7 - 43100 PARMA

peppino.sivelli@tin.it

**COLLEGIO
DEI REVISORI
DEI CONTI****Dott.ssa CUSINA Luisa**

TRIESTE

Rag. GIBELLO Giovanni

BIELLA

Rag. RAPACCIOLI Alessandra

PIACENZA

DELEGAZIONI REGIONALI

ABBRUZZO

Avv. FUSILLI Riccardo
Via Campobasso, 11 - 65100 PESCARA
Cell. 3289772607
rfusilli59@gmail.com

CAMPANIA

Dott. DALL'ACQUA Francesco
Via Matteotti Giacomo, 1
80046 S. GIORGIO A CREMANO (NA)
Tel. 0815743980
fdallacqua@libero.it

EMILIA ROMAGNA

Dott.ssa GAMBI MONTI Claudia
Via Zauli, 3 - 48018 FAENZA
Tel. 054628098

LAZIO

Dott.ssa PAPINI Mirella
Via Nicola Festa, 7 - 00137 ROMA
Tel. 0682004450
mirella.papini@fastwebnet.it

LOMBARDIA

Dott. ODINI Giancarlo
Via Monteverdi, 135 - 46047 PORTO MANTOVANO (MN)
Tel. 0376399080 - Cell. 3337309517
odini_veneri@yahoo.it

MARCHE

Dott. MAZZANTI Dario
Viale Leopardi, 25 - 60019 SENIGALLIA (AN)
Tel. 07165049
bonvinim@libero.it

PIEMONTE

c.f. CONCINA RIVA Daniela
Via Ala di Stura, 38 - 10147 TORINO
Tel. 0112202067
daniela.concina@alice.it

PUGLIA

Padre MAGLIE Michelangelo
Via Carlo Marx, 1 - 74023 GROTTAGLI (TA)
Tel. 0995639030 - Cell. 0995639527
direzione@ilfocolare.it

SARDEGNA

Sac. USAI Costantino
Via Eleonora D'Arborea, 4 - 9170 ORISTANO
Cell. 3475776000
costantinousai.or@gmail.com

SICILIA**Dott. LIOTTA Salvatore Massimo**

Via G. Cimbali, 33 - 90142 PALERMO

Tel. 091545219

s_liotta@libero.it

TOSCANA**Dott. QUALIANO Maurizio**

Via delle Cornacchie, 1075/C - 55100 LUCCA

Tel. 0583469998

mqualiano@virgilio.it

TRIVENETO**Prof. GROPPA Afro**

Via Rosselli, 1 - 31100 TREVISO

Tel. 0422306817

afro.grosso@virgilio.it

UMBRIA**TUFO c.f. Claudio**

Via delle Botti, 5

06126 S. FORTUNATO DELLA COLLINA (PG)

Tel. 0753887323 - Cell. 33357474643

cltufo@tiscali.it

MAPPA DEI CONSULTORI

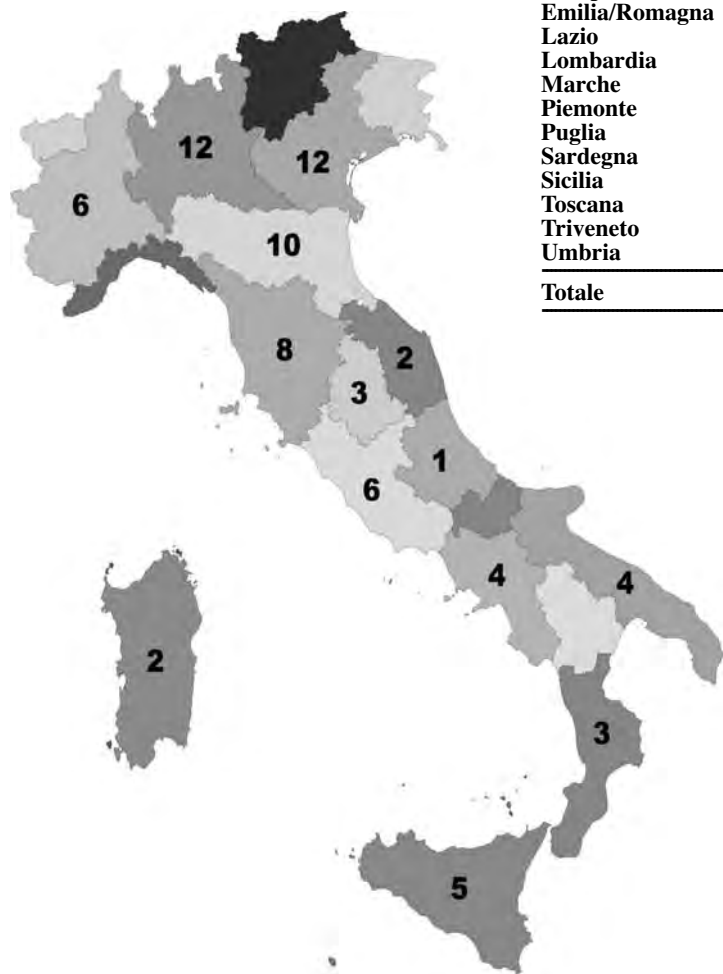
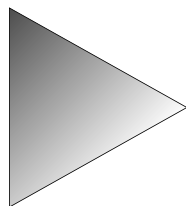

REGIONE	CONSULTORI
Abruzzo	1
Calabria	3
Campania	4
Emilia/Romagna	10
Lazio	6
Lombardia	12
Marche	2
Piemonte	6
Puglia	4
Sardegna	2
Sicilia	5
Toscana	8
Triveneto	12
Umbria	3
Totale	78

ACERRA (NA)
80011



ALESSANDRIA
15100



AREZZO 1
52100



AREZZO 2
52100



ASSISI
(PG) 06081



AVELLINO
83100



BELLUNO
32100



BIELLA
13900



BOLOGNA
40139



BRESCIA
25126

CONSULTORIO FAMILIARE DIOCESANO "PRO FAMIGLIA"

Pal. Vescovile - P.zza Duomo, 7 - Tel. 0815206717 int. 48
Dott. Giuseppe Gallo

Consultorio Prematrimoniale e Matrimoniale
Via Vescovado, 33 - Tel. 0131262936
Silvestro CASTELLANA
info@consultorioal.it - www.consultorioal.it

Consultorio "La Famiglia"
Via S. Nicolò, 51 - Tel. 057523120
Roberto POLEDRINI
info@consultoriolafamiglia.it
www.consultoriolafamiglia.it

Centro di Consulenza Familiare C.I.F.
Via Guido Monaco, 48 - Tel. 057521296
Orietta MARRI CARUSO
centroconsulenza.cif@email.it

Consultorio Familiare "Pro Familia"
Via Michelangelo, 35 Pal. di Assisi - Tel. 0758038197
Claudio TUFO
profamilia@virgilio.it

Consultorio Familiare
Via Vasto, 29 - Tel. 082536137
A.S. Filomena SERINO
segreteria@cifavellino.it

Consultorio Familiare
Via Flavio Ostilio, 6 - Tel. 0437940428
Rag. Ennio COLFERAI
consultoriofamiliarebl@tin.it
www.consultorio.belluno.it

Consultorio Familiare "La persona al centro"
C. del Piazza, 24 - Tel. 01527048
Dott.ssa Raffaella MOIOLI
consultorio@lapersonalcentro.it
www.consultoriolapersonalcentro.it

Servizio di Consulenza per la vita familiare
Via Tacconi, 65 - Tel. 051450585
Avv. Emanuela ELMO
consulenzafamiliare@libero.it
www.iperbole.bologna.it/iperbole/scvfam

Consultorio Familiare
Via Volturmo, 42 - Tel. 0303099399 - Fax 0303397644
Dott.ssa Sara MONTANARI BORTOLOTTI
info@consultoriofamiliare.org
www.consultoriofamiliare.org

BRESCIA
25122



BUSSOLENO
(TO) 10053

CESENA
(FC) 47023



COMO
22100

COSENZA
87100



CREMA
(CR) 26013

CREMONA
26100



CUNEO
12100

FAENZA
(RA) 48018



FIRENZE
50124

Consultorio CIDAF

Viale Stazione, 63 - Tel. 03043359
Dott.ssa Maria Luisa TIRONI
info@cidaf.it

Consultorio Familiare "Centro Famiglia Valsusino"

Via Fontan, 36/d - Tel. 0119643231
Prof.ssa Adriana PESANDO
adriana.pesando@alice.it

Consultorio per la Famiglia

Via Canonico Luganesi, 202 - Tel. 0547333300
Dott.ssa Annarosa RICEPUTI
info@consultoriodefamiglia.it

Consultorio "La Famiglia"

Via Sirtori, 1 - Tel. 031271313
Dott.ssa Carla RIVOLTA LIVERIERO LAVELLI
conslafamiglia@virgilio.it - www.lafamigliaconsultorio.org

Consultorio "La Famiglia"

Piazza Giano Aulo Parrasio, 10 - Tel. 09846879103
Dott. Giuseppe DE ROSE
consultorio.lafamiglia.cs@gmail.com
www.volontariatoineuropa.eu

Consultorio Familiare Diocesano "INSIEME"

Via Frecavalli 16 Tel. 0373 82723 fax 0373251113
Dott.ssa Veruska STANGA
insiemexlafamiglia@libero.it

Consultorio UCIPEM Cremona Fondazione Onlus

Via Milano, 5/c - Tel. 037220751
Dott.ssa Maria Grazia ANTONIOLI
segreteria@ucipemcremona.it
www.ucipemcremona.it

Consultorio Familiare

Via Senatore Toselli, 6 - Tel. e fax 0171634412
Dott. Egidio CIOLA
ucipemcn@email.it
www.consultoriocuneo.org

Consultorio Prematrimoniale e Matrimoniale

Via Severoli, 18 - Tel. 054626478
Prof.ssa Annarita BANDINI
ucipemfaenza@alice.it

Consultorio Familiare

Il Campuccio della Misericordia
ViaVillani 21/a - Tel. 0552298922
Liliana Marri
ilcampuccio@gmail.com
www.misericordia.firenze.it

FORLÌ
47100



Consultorio Familiare Cittadino
Corso Diaz, 49 - Tel. 054325083
Dott. Luca PROLI
consultorio.ucipem@email.it

FROSINONE
03100



Consultorio Familiare "Anatolè"
Corso della Repubblica, 130 - Tel. 0775835038
C.F. Alessandra TESTANI
consultorio.anatole@alice.it - www.consultorioanatole.it

GIOIOSA IONICA
(RC) 89049



Consultorio "Centro la Famiglia"
Via Abruzzo, 11 - Tel. 096451046 - 3290493310
Dott.ssa Stefania TOTINO
stefania.totino@tiscalinet.it
info.centrolafamiglia@gmail.com

GROSSETO
58100



Consultorio "La Famiglia"
Via Carlo Pisacane, 18 - Tel. 056428626
Dott.ssa Gabriella GALLESSE
consultoriogrosseto@libero.it

IGLESIAS
09016



Consultorio Familiare "Sodalitas"
Via A. Melis De Villa, 1/7 - Tel. 078123806
Prof.ssa Carla CORONA - coronacar@tiscali.it
consultoriodiocesano@tiscali.it

IMOLA
(BO) 40026



Cons. Fam. Prematrimoniale e Matrimoniale
P.zza Conciliazione, 1 - Tel. 054229698
Dott.ssa Giovannina FORTUNATI
consfamiliareucipemimola@gmail.com

ISCHIA
(NA) 80070



Consultorio Familiare "Giovanni Paolo II"
Via Mirabella, 13 - Tel. 081984875
Sac. Agostino JOVINE
consultoriodiocesano@libero.it

JESI
(AN) 60035



Consultorio "La Famiglia"
Piazza Federico II, 8 - Tel. 073164464
Dott.ssa Cinzia FAMIGLINI
cpfamiglia@alice.it

LATIANO
(BR) 72022



Consultorio Familiare "Bartolo Longo"
Via Dalmazia, 46 - Tel. 0831726956
Sac. Franco GALLIANO
Dott.ssa Maria Vincenza MINÒ
info@beatobartololongo.it
consultoriobeatobartololongo@gmail.com
www.beatobartololongo.it

LODI
26900



Consultorio "La Famiglia"
Via Magenta, 21 - Tel. 037150346
Dott.ssa Giuseppina MARCHINI
consultorio.lodi@libero.it
www.consultoriolodi.it

LUCERA
(FG) 71036



Consultorio "La Famiglia"
Via R. Petrilli, 1 - Tel. 0881540028
Sac. Giovanni PINTO
assconsultoriolafamiglia@gmail.com
www.associazionefamiglia.com

LUGO
(RA) 48022



Consultorio Prematrimoniale e Matrimoniale
Corso Garibaldi, 33 - Tel. 054535300
Dott. Giuseppe CAMANZI
camanzi.giuseppe@libero.it

MANTOVA
46100



Consultorio Prematrimoniale e Matrimoniale
Viale P. Albertoni, 4c - Tel. e fax 0376323797
Dott. Carlo PREZZI
consultoriomn@hotmail.it
www.consultorioucipemmantova.it

MASSA
4100



Consultorio "La Famiglia" Associazione Onlus
Santuario dei Quercioli - Via XXIV Maggio, 2
Tel. 389918006
Dott.ssa Giuseppina MARCHINI
consultoriolafamigliamassa@gmail.com

MESAGNE
(BR) 72023



Centro per la Famiglia
Via Arno, 34 - Tel. 0831843632
Dott.ssa Maria Concetta LEOPAZZA
beatobartololongo@gmail.com

MESSINA 1
98167



Consultorio Familiare
Viale Annunziata, 71/72 Sc. B - Tel. 090355712
consfam@tiscalinet.it
www.consultorio-ucipem.messina.it

MESSINA 2
ROMETTA MAREA
98167



Consultorio Familiare
Via Mezzasalma, 25 - Tel. 090332761
consfam@tiscalinet.it
www.consultorio-ucipem.messina.it

MILANO
20135



Consultorio Prematrimoniale e Matrimoniale
Istituto "La Casa"
Via Lattuada, 14 - Tel. 0255189202
Dott.ssa Alice CALORI
ucipem@istitutolacasa.it - consultorio@istitutolacasa.it
www.istitutolacasa.it

MILANO
20122



Consultorio "Genitori Oggi" CAV
Via Commenda, 37 - Tel. 0254120224
C.F. Paola MAROZZI BONZI
info@genitorioggi.it - www.genitorioggi.it

MONDOVI
(CN) 12084



Consultorio Familiare
Pzza S. M. Maggiore, 6 - Tel. 0174481061 - 3293927227
Dott.ssa Silvana BRIATORE RINAUDO
silvana.briatore@gmail.com

MONZA
(MB) 20900



NAPOLI
80134



ORISTANO
09170



ORVIETO
(TR) 05018



PADOVA
35129



PALERMO
90144



PARMA
43100



PESCARA
65100



PIACENZA
29121



PISA
56125

Consultorio Prematrimoniale e Matrimoniale
Via Vittorio Emanuele, 1 - Tel. 0392326463
Dott.ssa Giampiera CASTIGLIONI
info@cofmonza.it - www.cofmonza.it

Consultorio Familiare "Centro La Famiglia G. Moscati"
Via S. Sebastiano, 48/d - Tel. 081292142
Dott.ssa Stefania SINIGAGLIA
centrolafamiglia@libero.it
www.consultorio-famiglia-giovani.it

Consultorio Familiare Diocesano
Via Cagliari, 179 - Tel. 078371066
Dott. Costantino USAI
cofador@tiscali.it

Consultorio "La Famiglia"
Piazza Duomo, 7 - Tel. 0763344017
Sac. Italo MATTIA
parrocchiadelduomo@katamail.com

Consultorio Matrimoniale
Via Orus, 4 - Tel. 0497801938
Avv. Luisa SOLERO
info@consultorioucipem.padova.it
www.consultorioucipem.padova.it

Consultorio "La Casa"
Via F.P. Di Blasi, 15 - Tel. 091300997
Dott. Salvatore MASSIMO
www.consultoriolacasa.it

Consultorio Familiare "Famiglia più"
Via Nino Bixio, 71 - Tel. 0521234396
Dott.ssa Federica FERRARONI CIONI
segreteria@famigliapiu.it - www.famigliapiu.it

Cons. Familiare UCIPEM "Amici del Consultorio"
Via Campobasso, 11 - Tel. 08528860
Don Cristiano MARCUCCI
info@ucipempescara.org - www.ucipempescara.it

Consultorio Familiare "Istituto la casa di Piacenza"
Via Vittorio Veneto, 3/a - Tel. 0523385017
Don Franco CAPELLI
info.consultoriopc@libero.it - www.lacasapc.it

Consultorio Familiare
Piazza S. Sepolcro, 2 - Tel. 0503191768
Dott.ssa Paola LOMBARDI
consucipem.pisa@gmail.com

POGGIO MIRTETO
(RI) 02047

PORDENONE
33170

PORTOGRUARO
(VE) 30026

RIETI
02100

RIMINI
47900

ROMA
00186

ROMA
00198

SCANDICCI
(FI) 50018

SENIGALLIA
(AN) 60019

SIENA
53100

Consultorio Familiare Sabino
P.zza M. Dottori, 10 - Tel. 0765441603
Dott. Lucio D'ASARO
consultorio.sabino@libero.it

Consultorio Familiare "Noncello"
Via F.lli Bandiera, 40 - Tel. 043428027
Dott.ssa Elisa BURIGANA
segreteria@consultoriononcello.it
www.consultoriononcello.it

Consultorio Pre e Matrimoniale "Fondaco"
Via Seminario, 17 - Tel. 042175501
Prof.ssa Marina MORO
consultoriofondaco@virgilio.it
www.consultoriofamiliarefondaco.it

Consultorio Familiare "Sabino"
Via S. Rufo, 22 - Tel. 0746481718 - 0746247301
Prof. Massimo CASCIANI
presidente@consultoriosabino.org
www.consultoriosabino.org

Consultorio Pre e Matrimoniale
Via Gambalunga, 46/a - Tel. 054150274
Dott.ssa Vittoria MAIOLI SANESE
info@consultoriofamiglia.it - www.consultoriofamiglia.it

Consultorio "La Famiglia"
Via della Pigna, 13/a - Tel. 066789407
P. Alfredo FERRETTI
info@centrolafamiglia.it - www.centrolafamiglia.org

Centro di Consulenza Familiare "S. Costanza"
Via S. Costanza, 7 - Tel. 0686219532
Dott.ssa Angela SGAMBATI
santacostanza@libero.it - www.ilconsultoriofamiliare.it

Consultorio Familiare "La Famiglia"
Via XXV Aprile, 1 - Tel. 0557300080
Simone BARTOLINI
lafamigliascandicci@virgilio.it
www.consultorioscandicci.it

Consultorio Familiare
Piazza Diaz, 6 - Tel. 07164860
C.F. Liana EMMI SGOLACCHIA
consucipemsenigallia@yahoo.it

Consultorio "la Famiglia"
Via Sallustio Bandini, 64 - Tel. 0577222271
Dott.ssa Rosanna MARCHIONNI
info@consultoriolafamigliasienna.it
www.ufficiofamiglia.altervista.org

SONDRIO
23100



Associazione "Metafamiglia"
Via Bassi, 4 - Tel. 0342512760
Dott.ssa Grazia CORDA BALDINI
segreteria@metafamiglia.org - grazia.corda@libero.it
www.metafamiglia.org

TARANTO
74100



Cons. Prematrimoniale e Matrimoniale "Il Focolare"
Via Plateja, 142 - Tel. 0997353802
Dott.ssa Rosa DORIA
Padre Michelangelo MAGLIE
associazioneilfocolare@ilfocolare.it
marino.albergo@fastwebnet.it
www.ilfocolare.it

TERNI
05100



Consutorio "La Famiglia"
Via Galleria Nuova, 3 - Tel. 0744407723
Don Sandro SCIABOLETTA

THIENE
(VI) 36016



Ass. "Sintonia" Spazio di Ascolto e Consulenza
Via S. Francesco, 2 - Tel. 3495046261
Dott.ssa Daniela LIGRESTI
sintonia.th@gmail.com - www.sintonia.altervista.org

TORINO
10121



Centro di Consulenza Familiare
Corso Matteotti, 11 - Tel. 011543121
Dott.ssa Daniela CONCINA RIVA
consultorioccf@libero.it - www.ccf.ideasolidale.org

TRAPANI
91100



Consutorio Familiare "Crescere Insieme"
Via Ten. Alberti, 21 - Tel. 0923536411
Dott. Antonino PRIMA
cfcrescereinsiemetp@libero.it
www.consultoriocrescereinsieme.org

TREBISACCE
(CS) 87075



Consutorio Familiare "L'Agape"
Piazza Mazzini, 18 - Tel. 0981500658
Dott. Osvaldo REGINO
trebisacce@consultagape.191.it
www.consultagape.191.it

TRENTO
38122



Consutorio Prematrimoniale e Matrimoniale
Via F. Ferruccio 1 - Tel. 0461233004
Dott.ssa Valeria MATACOTTA
consultorioucipem@virgilio.it
www.ucipem-tn.it/home.php

TREVISO
31100



Consutorio Familiare
Via dello Squero, 3 - Tel. 0422547971
Prof. Afro GROPPPO
ucipem.tv@libero.it - www.consultoriodifamiliareucipem.it

TRIESTE
34133



Consultorio Familiare
Via Rismondo, 11 - Tel. 040369423
Dott. Chiara CAMBER
info@consultonlus.it - www.consultonlus.it

UDINE
33100



Consultorio Familiare "Friuli"
V.le Ungheria, 22 int. 3 - Tel. 0432299000
Dott. Piergiorgio PASSONE
info@consultoriofriuli.it - www.consultoriofriuli.it

URBINO
61029



Consultorio Familiare "La Famiglia"
Via Santa Chiara, 17 - Tel. 0722350177
Prof. Paolo POLIDORI
info@consultorioucipemurbino.it
www.consultorioucipemurbino.it

VARESE
21100



Cons. Familiare "Istituto la casa di Varese"
Via Crispi, 4 - Tel. 0332238079 - 0332496770
Dott. Giuseppe TARANTINO
consultorio@lacasadivarese.it - www.lacasadivarese.it

VENEZIA MESTRE
30174



Cons. Fam. Prematrimoniale e Matrimoniale
Via Torre Belfredo, 4/c - Tel. 0415345322
Dott. Anita MOSER ZORZI
info@consultorioucipem.provincia.venezia.it
www.consultorioucipem.provincia.venezia.it

VIADANA
(MN) 46019



Centro di Consulenza Familiare
Via Garibaldi, 52 - Tel. 0375781436
Don Carlo VALLI
ccfviadana@libero.it - www.ccfviadana.it

VICENZA
36100



Consultorio Familiare "Rezzara"
Contrà delle Grazie, 12 - Tel. 0444323317
Dott. Roberto SPOSETTI
consultorio@istitutorezzara.it

**VILLAFRANCA
TIRRENA**
(ME) 98049

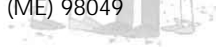

Consultorio Familiare
Via Calamaro, 13 - Tel. 090332761
consultorio.villafranca@gmail.com
Sede distaccata di Messina

**VILLANOVA
DI GUIDONIA**
(RM) 00012



Consultorio Familiaris Consortio
Via Mazzini, 1/A - Tel. 0774324613
Dott. Ciro SANSEVERINO
info@consultoriofamiliarisconsortio.it
www.consultoriofamiliarisconsortio.it

VITTORIO VENETO
(TV) 31029

Centro di Consulenza Familiare
Via Fogazzaro, 28 - Tel. 0438552993
Dott. Luigi DORIGO
info@ucipem.info - www.ucipem.info/servizi.asp

INDICE

Premessa	pag.	2
Statuto della C.F.C	pag.	4
Organi Collegiali	pag.	11
Organigramma		12
Consiglio Direttivo.....		14
Presidenti delle Federazioni regionali		16
Commissione Scientifica.....		18
Commissione Giuridica		19
Commissione Organizzativa.....		20
Altre Cariche		21
Mappa dei Consulitori	pag.	22
Abruzzo		23
Basilicata		24
Calabria		25
Campania.....		26
Emilia Romagna		28
Lazio		29
Liguria		31
Lombardia.....		33
Marche		40
Molise		42
Piemonte		43
Puglia.....		44
Sardegna		47
Sicilia.....		48
Toscana.....		51
Triveneto.....		53
Umbria		56
UCIPEM	pag.	57
Organigramma		58
Consiglio Direttivo.....		59
Delegazioni Regionali		61
Mappa dei Consulitori UCIPEM	pag.	63
Elenco Consulitori UCIPEM.....		64



CONFEDERAZIONE ITALIANA
CONSULTORI FAMILIARI
DI ISPIRAZIONE CRISTIANA
O.N.L.U.S.

00168 Roma

Largo Francesco Vito, 1

Tel. 06.30.17.820

Fax 06.30.15.57.43

cfcroma@libero.it

cfc-rm@unicatt.it

www.cfc-italia.it